WOHIN NACH DER GRUNDSCHULE?

Weiterführende Schulen 2022/2023
Angebote, Abschlüsse, Adressen

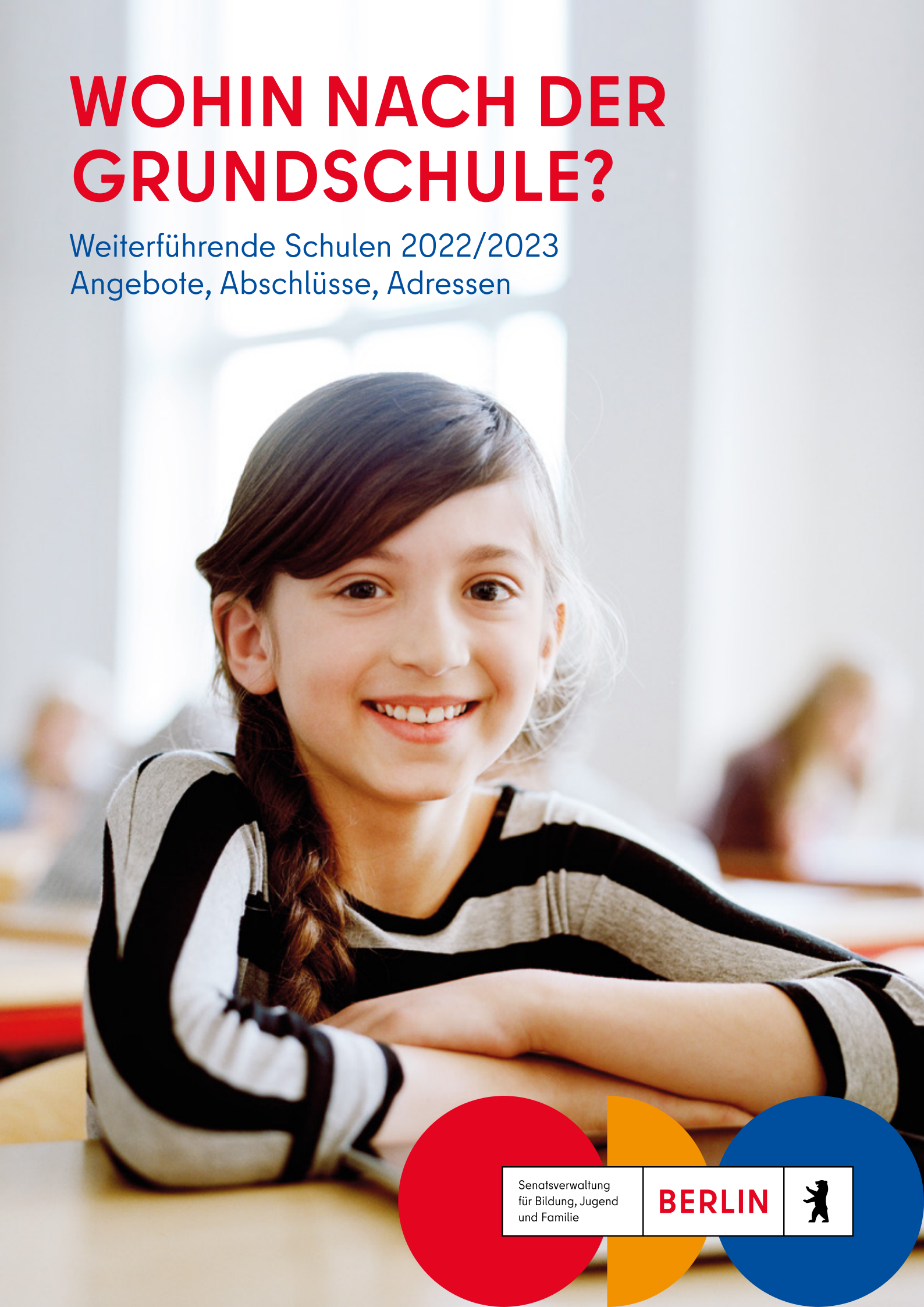

Senatsverwaltung
für Bildung, Jugend
und Familie

BERLIN

INFORMATIONEN ZUM SCHULBETRIEB WÄHREND UND NACH CORONA

Auch an den weiterführenden Schulen gelten verschiedene Corona-bedingte Regelungen und Angebote. Auf unserer Website finden Sie die jeweils aktuellen Informationen:

Unterrichts- und Betreuungsbedingungen, Hygieneanforderungen, Ferienschule usw.
→ www.berlin.de/sen/bjf/corona/schule

Berliner Programm „Stark trotz Corona“ zum Abbau Corona-bedingter Lernrückstände
→ www.stark-trotz-corona.berlin

Impressum

Herausgeberin
Senatsverwaltung für Bildung, Jugend und Familie
Bernhard-Weiß-Straße 6
10178 Berlin

www.berlin.de/sen/bjf

Redaktion
SenBJF, Referat ZS I

Gestaltung
SenBJF, Referat ZS I

Fotos
Getty Images (Thomas Tolstrup, Maskot, Thomas Barwick, Westend 61, Carol Yapes, Astrakan Images), iStock (SolStock, shironosov), Picture Alliance/dpa (Sebastian Gollnow, Felix Kästle, Andreas Arnold, Julian Stratenschulte, Waltraud Grubitzsch), Andi Weiland, SenBJF

Druck
Bonifatius GmbH, Druck-Buch-Verlag
Karl-Schurz-Straße 26, 33100 Paderborn

Auflage
40.000, Oktober 2021

Diese Broschüre ist Teil der Öffentlichkeitsarbeit des Landes Berlin. Sie ist nicht zum Verkauf bestimmt und darf nicht zur Werbung für politische Parteien verwendet werden.

Aus Gründen der besseren Lesbarkeit verzichten wir auf die gleichzeitige Verwendung männlicher und weiblicher Sprachformen. Sämtliche Personenbezeichnungen gelten gleichermaßen für alle Geschlechter (männlich/weiblich/divers).

ISBN
978-3-98505-011-6

Sandra Scheeres
Senatorin für Bildung, Jugend und Familie

Liebe Eltern,

die Grundschulzeit Ihres Kindes geht bald zu Ende. Nun gilt es, die passende weiterführende Schule zu finden. Die Auswahl in Berlin ist groß, für jede Persönlichkeit und jeden Lerntyp gibt es passende Schulen mit unterschiedlichen Profilen und Angeboten. Welche Schule auch immer Sie und Ihr Kind wählen, entscheidend ist: Jeder Weg führt zu einem vollwertigen und wertvollen Schulabschluss – von der Berufsbildungsreife bis zum Abitur. An der Integrierten Sekundarschule oder der Gemeinschaftsschule erwirbt Ihr Kind das Abitur in der Regel nach 13 Schuljahren, auf dem Gymnasium nach 12.

An allen Schularten ist die Berufs- und Studienorientierung ein zentrales Element. An den 46 Berliner Oberstufenzentren kann ab Klasse 11 ein berufsbezogenes Angebot gewählt werden. Seit 2018 gibt es in Berlin in ausgewählten Bereichen auch das Duale Abitur/Berufsabitur. In diesem vierjährigen Bildungsgang absolvieren die Schülerinnen und Schüler zusätzlich zum Abitur eine durchgehend bezahlte Ausbildung. Dadurch ergeben sich doppelt gute Chancen.

Die Flexibilität des Berliner Schulsystems ermöglicht es allen Kindern, den Wunschabschluss entsprechend ihrem Lerntempo zu erreichen. Einen ersten Überblick über die Vielfalt unserer weiterführenden Schulen erhalten Sie im Verzeichnisteil dieser Broschüre sowie auf den Internetseiten der einzelnen Schulen. Die jeweiligen Links finden Sie im Online-Schulverzeichnis. Oder Sie und Ihr Kind besuchen die Schule persönlich, zum Beispiel beim Tag der offenen Tür oder weiteren Informationsveranstaltungen der Schule. Ein Beratungsgespräch an einer weiterführenden Schule kann außerdem dabei helfen, die richtige Lernart für Ihr Kind herauszufinden. Ich lade Sie herzlich ein, mit den Lehrkräften zu sprechen, um sich von der Qualität der jeweiligen Schule und ihrem Angebot zu überzeugen.

Alle Informationswege sind gemäß den jeweils aktuellen Regelungen zur Eindämmung der Corona-Pandemie nutzbar, und auch der Schulalltag wird dadurch wohl noch eine ganze Weile beeinflusst werden. Dies ist jedoch notwendig, um die Gesundheit Ihres Kindes zu schützen und gleichzeitig gute Bildung und persönliche Entwicklung zu ermöglichen. Der berlinweit abgestimmte Infektionsschutz an unseren Schulen hat für mich Priorität. Bitte helfen auch Sie Ihrem Kind dabei, die notwendigen Hygienemaßnahmen einzuhalten.

Ihrem Kind wünsche ich viel Erfolg für die weitere Schullaufbahn und vor allem viel Freude beim Lernen an der weiterführenden Schule.

Es grüßt Sie herzlich

Sandra Scheeres

WIE GEFÄLLT IHNEN DIESE BROSCHÜRE?

Hilfreich, ansprechend und verständlich genug?
Wir freuen uns über Ihr Feedback.

Hier geht's zur Online-Umfrage:

www.berlin.de/sen/bjf/go/umfrage-uebergang

INHALT

ANMELDUNG ZUR WEITERFÜHRENDEN SCHULE **5**
Die passende Schule finden 8
Aufnahmeverfahren 10

WEITERFÜHRENDE SCHULARTEN **14**
Gymnasium 15
Integrierte Sekundarschule (ISS) 18
Gemeinschaftsschule 20
Schulische Bewertungen 22
Schulabschlüsse 24
Berufliche Schule 28

ANGEBOTE ALLER SCHULARTEN **30**
Ganztagsschule 31
Fremdsprachen 33
Talente finden, Begabungen fördern 36
Inklusion und sonderpädagogische Förderung 39

KONTAKT UND MITBESTIMMUNG **44**
Schulische Einrichtungen 46
Mitwirkung in der Schule 49

VERZEICHNIS ALLER WEITERFÜHRENDEN SCHULEN **50**
01 Mitte 52
02 Friedrichshain-Kreuzberg 54
03 Pankow 56
04 Charlottenburg-Wilmersdorf 58
05 Spandau 61
06 Steglitz-Zehlendorf 63
07 Tempelhof-Schöneberg 66
08 Neukölln 68
09 Treptow-Köpenick 70
10 Marzahn-Hellersdorf 72
11 Lichtenberg 74
12 Reinickendorf 75

SCHULEN MIT BARRIEREFREIER AUSSTATTUNG **78**

ANMELDUNG ZUR WEITERFÜHRENDEN SCHULE

Die Berliner Bildungslandschaft bietet eine große Vielfalt an weiterführenden Schulen. Wählen Sie daraus eine Schule, die gut zu den Interessen und der Leistungsfähigkeit Ihres Kindes, aber auch zu Ihrer Familiensituation passt. Die Lehrkräfte der Grundschule helfen Ihnen bei Ihrer Entscheidung. Sie können das Lernverhalten und Leistungsvermögen Ihres Kindes beurteilen. Zudem informieren sie Sie über die Anforderungen der jeweiligen weiterführenden Schulart.

ANMELDUNG

Mit dem Halbjahreszeugnis der 6. Klasse erhalten Sie auch eine Förderprognose für Ihr Kind sowie das Anmeldeformular für die gewünschte weiterführende Schule.

In der Zeit vom 15. bis 23. Februar 2022 melden Sie Ihr Kind bei der von Ihnen bevorzugten Schule an.

Die Förderprognose der Grundschule und das ausgefüllte Anmeldeformular legen Sie bei der Anmeldung im Original vor.

Im Anmeldeformular können Sie drei Wunschschulen benennen. Diese können auch verschiedenen Schularten angehören. Drei Schulwünsche deshalb, falls die bevorzugte Schule aufgrund der begrenzten Platzzahl nicht alle angemeldeten Kinder aufnehmen kann. Dann erfolgt ein klar geregeltes Auswahlverfahren → (siehe Seite 11).

Förderprognose

Die Förderprognose enthält eine Empfehlung, in welcher Schulart Ihr Kind auf seinem weiteren Bildungsweg voraussichtlich am besten in seinen Fertigkeiten und Fähigkeiten gefördert werden wird.

Dies soll Ihnen bei der Entscheidung helfen, ob Ihr Kind eine Integrierte Sekundarschule, eine Gemeinschaftsschule oder ein Gymnasium besuchen soll.

Grundlage für die Förderprognose sind die Noten Ihres Kindes in den zurückliegenden zwei Schulhalbjahren. Daraus wird mit unterschiedlicher Gewichtung der Fächer eine Durchschnittsnote gebildet.

DURCHSCHNITTSNOTEN-BERECHNUNG

Aus den Zeugnisnoten des 2. Halbjahrs der 5. Klasse und des 1. Halbjahrs der 6. Klasse ergibt sich die Durchschnittsnote. Die Noten für Deutsch, Mathematik, Fremdsprache, Naturwissenschaften und Gesellschaftswissenschaften zählen doppelt.

FACH	5. Klasse 2. Halbjahr		6. Klasse 1. Halbjahr		Summe
Deutsch	3	x2	3	x2	12
Mathematik	2	x2	2	x2	8
Englisch	4	x2	3	x2	14
Naturwissenschaften	2	x2	1	x2	6
Gesellschaftswissenschaften	3	x2	3	x2	12
Kunst	2		2		4
Musik	3		3		6
Sport	3		2		5
	13 Notenwerte		**13 Notenwerte**		**67**

Die Durchschnittsnote berechnet sich wie folgt: **67 : (13 + 13) = 2,5**

Beispiel für die Durchschnittsnoten-Berechnung in der Förderprognose

Durchschnittsnote	Empfohlene Schulart laut Förderprognose		
	Gymnasium	Integrierte Sekundarschule	Gemeinschaftsschule
Bis 2,2	X	X	X
2,3 bis 2,7	X*	X*	X*
Ab 2,8		X	X

* Hier berücksichtigt die Förderprognose die individuellen Kompetenzen Ihres Kindes.

Entscheidung für eine Schulart

Ganz gleich, ob sich Eltern für das Gymnasium, die Integrierte Sekundar- oder Gemeinschaftsschule entscheiden, jedes Kind wird an der gewünschten Schulart aufgenommen.

Bei der Integrierten Sekundarschule und Gemeinschaftsschule kann jedoch wegen nicht ausreichender Plätze eine Zuweisung in die jeweils andere Schulart erfolgen.

Als Orientierungshilfe und im Interesse Ihres Kindes sollten Sie die Förderprognose der Grundschule beachten. Die Lehrkräfte haben sie mit großer Sorgfalt erstellt.

Ebenfalls hilfreich für Ihre Entscheidung sind die Noten Ihres Kindes in einzelnen Fächern und die Empfehlungen, die Ihnen die Lehrkräfte im persönlichen Beratungsgespräch geben.

Obwohl sich die Schularten in vielen Punkten ähneln und zu den gleichen Schulabschlüssen führen, können die jeweiligen Unterschiede wichtig für die individuelle Schulwahl sein.

Von der Empfehlung abweichende Schulwahl

Ihr Kind hat eine Empfehlung für die Integrierte Sekundarschule oder Gemeinschaftsschule erhalten? Sie möchten es trotzdem an einem Gymnasium als Erst-, Zweit- oder Drittwunsch anmelden? Ist die Durchschnittsnote Ihres Kindes außerdem 3,0 oder größer? Dann erfordert dies ein Beratungsgespräch an einem Gymnasium Ihrer Wahl.

→ Dafür vereinbaren Sie bitte einen Termin, der bis zum 18. Februar 2022 stattfinden sollte.

Im Gespräch erläutert die Schulleitung ihre Erwartungen an die Gymnasiasten und die Unterschiede zwischen den Schularten. Anschließend bestätigt das Gymnasium das Beratungsgespräch auf einem Formular, das Sie der Erstwunschschule vorlegen müssen.

Wesentliche Gemeinsamkeiten und Unterschiede der weiterführenden Schularten:

	Gymnasium	Integrierte Sekundarschule (ISS) und Gemeinschaftsschule
Beginn	ab 7. Klasse (in einigen Schulen ab 5. Klasse möglich; in Gemeinschaftsschulen ab 1. Klasse)	
Probejahr	ja	nein
Versetzung / Aufrücken in die nächste Klasse	Versetzung 5./7. - 10. Klasse	Aufrücken 7. - 10. Klasse: immer (freiwillige Wiederholung möglich)
Schuljahre bis zum Abitur	12 Jahre	13 Jahre
Mögliche Schulabschlüsse	Abitur, mittlerer Schulabschluss, erweiterte Berufsbildungsreife, Berufsbildungsreife	
Bildungsziel	Studierfähigkeit nach 12 Jahren	Fähigkeit zur Berufsausbildung, Studierfähigkeit nach 13 Jahren
Schüler je Klasse	max. 32 (Jahrgangsstufe 7)	max. 26 (Jahrgangsstufe 7/8)
Unterrichtsstunden pro Woche	7. / 8. Klasse: 33 h, 9. / 10. Klasse: 34 h	7. / 8. Klasse: 31 h, 9. / 10. Klasse: 32 h
Ganztagsbetrieb	an einigen Gymnasien	gebunden, teilgebunden oder offen (siehe Seite 31)
Mittagessen-Angebot	gebunden, teilgebunden oder offen (siehe Seite 31)	
Verpflichtende Kooperationspartner	Grundschulen	OSZ (mit beruflichem Gymnasium), andere ISS oder Gemeinschaftsschulen mit gymnasialer Oberstufe; an ISS auch Grundschulen
Fremdsprachen (FS)	1. FS wird fortgesetzt, 2. FS verpflichtend	1. FS wird fortgesetzt, 2. FS als optionaler Wahlpflichtunterricht
Duales Lernen (siehe Seite 18)	möglich (berufsbetontes Profil als Angebot)	ja (Schule definiert Konzept im Schulprogramm)
Betriebspraktikum	ja	ja
Fachleistungsdifferenzierung	nein	ja, zwei Anforderungsniveaus (siehe Seite 22)
Individuelle Förderung	ja	ja

Die passende Schule finden

Nach der Entscheidung für eine Schulart suchen Sie die passende weiterführende Schule aus, an der Sie Ihr Kind anmelden. Weil jede Schule nur eine begrenzte Zahl an Plätzen hat und womöglich nicht alle angemeldeten Kinder aufnehmen kann, benennen Sie noch zwei weitere Schulen als Zweit- und Drittwunsch.

Recherchieren und vergleichen Sie dafür in Ruhe die Angebote der einzelnen Schulen. Dabei helfen Ihnen sowohl die Schulübersicht dieser Broschüre (→ ab Seite 50) als auch das Online-Schulverzeichnis.

Online-Schulverzeichnis

- Schulrecherche nach verschiedenen Kriterien wie Bezirk, Schulart, Fremdsprachen- oder Ganztagsangebot
- Anzeige aller Schulen in Wohnortnähe samt Verlinkung zur jeweiligen Website
- Neutrale Berichte der Schulinspektionen mit Informationen zur Ausprägung, Arbeitsweise und Qualität der Schulen
- Schulporträts mit Angaben zu Kooperationspartnern, Ausstattung, Mittagessenangebot, Leistungsdifferenzierung, Fördermöglichkeiten oder Schwerpunkten in den Bereichen Sport, Kunst, Musik, Mathematik/Naturwissenschaft, Informationstechnik, Theater, Sprache, Medien oder Umwelt

Tage der offenen Tür

Viele Schulen veranstalten zwischen Oktober und Februar Tage der offenen Tür oder nehmen an Oberschulmessen teil, um ihre Angebotsvielfalt vorzustellen.

Dazu zählen zum Beispiel das jeweils aktuelle Wahlpflichtangebot, geplante Arbeitsgemeinschaften und Kooperationspartner.

Sie und Ihr Kind können zudem die Unterrichts- und Freizeiträume erkunden. Oft zeigen Schülerinnen der Schule auch Projektarbeiten und berichten von ihren Erfahrungen.

Die Termine für die Tage der offenen Tür und Oberschulmessen erfahren Sie bei den Bezirksschulämtern, im Online-Schulverzeichnis auf den Schulseiten sowie im Online-Kalender.

Alle Schulen Berlins samt Detailinformationen unter:
www.bildung.berlin.de/Schulverzeichnis

Online-Kalender der Senatsverwaltung für Bildung, Jugend und Familie
www.berlin.de/land/kalender/?c=79

Wichtige Fragen zum Schulwechsel

... an die Grundschule

- Welche Durchschnittsnote und welche Förderprognose erteilt die Grundschule?
- Wie lautet die Empfehlung der Lehrkräfte im persönlichen Beratungsgespräch?
- Welche Leistungsentwicklung konnten die Lehrkräfte bei Ihrem Kind in den letzten beiden Grundschuljahren beobachten?
- Hat Ihr Kind bislang ohne große Schwierigkeiten und auch selbstständig gelernt?
- Lernt Ihr Kind schnell oder benötigt es häufige Wiederholungen, um den Unterrichtsstoff zu verstehen und zu behalten?
- Welches Lerntempo ist für Ihr Kind angemessen?
- Benötigt Ihr Kind viel und häufig Hilfe beim Erledigen der Lernaufgaben und Vorbereiten von Klassenarbeiten?

... an sich selbst und Ihr Kind

- Welche weiterführende Schule wünscht sich Ihr Kind und warum?
- Welche Schulweglänge ist zumutbar?
- Welche Schulen im Umkreis kommen für Ihre Familie in Frage?
- Was fällt Ihrem Kind beim Lernen schwer?
- Welche Lieblingsfächer und Interessen hat Ihr Kind?
- Welchen Zusatzaktivitäten wie Teamsport, Instrumentalunterricht oder Chor möchte Ihr Kind auf der neuen Schule innerhalb eines Arbeitsgemeinschafts- oder Ganztagsangebots nachgehen?

... an die weiterführende Schule

- Welche Kurse bietet die Schule als Wahlpflichtfächer an?
- Gibt es an der Schule Förderangebote in Form von Nachmittagskursen oder differenziertem Unterricht, um Ihr Kind in seinen Stärken zu fördern und zu fordern?
- Kann Ihr Kind die bisher gelernte erste Fremdsprache an der neuen Schule weiterführen?
- Bietet die Schule die zweite von Ihrem Kind gewünschte Fremdsprache an?
- Verfolgt Ihr Kind schon einen speziellen Berufswunsch, und setzt die Schule eventuell einen passenden fachlichen Schwerpunkt oder bietet ein Unterrichtsmodell mit Berufsvorbereitung und Dualem Lernen an?
- Welche Partnerschaften, z. B. zu Betrieben, Institutionen und Schulen, unterhält die Schule?
- Welche Projekte fördert die Schule, die Ihrem Kind wichtig sind?

Aufnahmeverfahren

Sind ausreichend Schulplätze für die vorliegenden Anmeldungen vorhanden, kann Ihr Kind die gewünschte weiterführende Schule besuchen. Voraussetzung ist, dass es dort die in der Grundschule begonnene erste Fremdsprache fortsetzen kann.

Gibt es an einer Schule mehr Anmeldungen als verfügbare Schulplätze, erfolgt eine Auswahl nach fairen Regeln. Grundsätzlich aufgenommen werden Geschwisterkinder und Kinder eines gemeinsamen Haushalts, die zu Beginn des Schuljahrs noch Schüler der jeweiligen Schule sind.

AUFNAHMEREGELN WEITERFÜHRENDER SCHULEN

Zunächst nimmt jede weiterführende Schule Schulkinder mit sonderpädagogischem Förderbedarf auf – maximal vier pro Klasse.

Die Vergabe der verbleibenden Plätze erfolgt zu bestimmten Anteilen:

- bis zu 10 % Geschwisterkinder und sogenannte Härtefälle, z. B. Kinder, die krankheitsbedingt eine Schule in Wohnortnähe benötigen,
- mindestens 60 % nach schulspezifischen objektiven und transparenten Kriterien; die Wahl der zweiten Fremdsprache kann dabei berücksichtigt werden,
- 30 % durch Losentscheid – nach Berücksichtigung bisher noch nicht aufgenommener Geschwisterkinder.

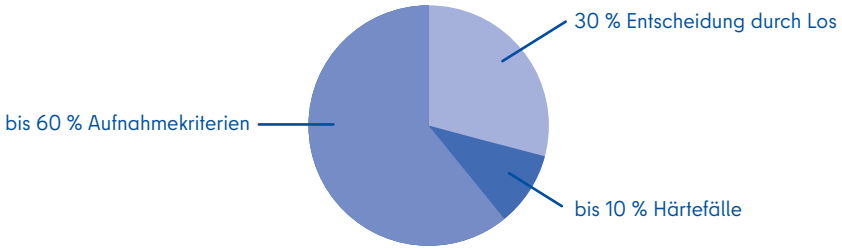

Folgende Kriterien kennzeichnen die Auswahl einer weiterführenden Schule:

- Durchschnittsnote der Förderprognose,
- Summe der Noten von bis zu vier das Schul- oder Klassenprofil prägenden Fächern der beiden letzten Halbjahreszeugnisse, wobei einzelne Fächer doppelt gewichtet werden können,
- Kompetenzen des Schulkindes, die dem Schul- oder Klassenprofil entsprechen,
- Ergebnis eines profilbezogenen, einheitlichen mündlichen oder schriftlichen Tests oder einer praktischen Übung.

Jede Schule bestimmt selbst über

- die Reihenfolge der Kriterien,
- eine Kombination mehrerer Kriterien,
- eine prozentuale Gewichtung oder
- die Definition besonderer Kriterien für einzelne profilierte Klassen.

Welche Auswahlkriterien Ihre gewünschte Schule festgelegt hat, erfahren Sie von der Schule selbst oder im Online-Schulverzeichnis.

Gemeinschaftsschulen
Die abweichenden Aufnahmeregelungen sind auf Seite 20 aufgeführt. Um die Klassen leistungsheterogen zu gestalten, darf die Schule nicht nur die Leistungen der Schülerinnen berücksichtigen.

Sonderregelung bei Französisch als Fremdsprache
Schulen mit Französisch als erste Fremdsprache haben ein gesondertes Aufnahmeverfahren für die betreffenden Klassenzüge.

SCHULPLATZVERGABE AB JAHRGANGSSTUFE 7

Beratung und Anmeldung

GRUNDSCHULE

Anmeldung mit Anmeldebogen und Förderprognose in Erstwunschschule, Zweit- und Drittwunsch können angegeben werden

bis 27.01.2022
verbindliches Beratungsgespräch an der Grundschule mit den Eltern

bis 28.01.2022
Zeugnis und Förderprognose

bis 18.02.2022
bei Gymnasium-Wunsch und Durchschnittsnote ≥ 3,0 folgt Beratungsgespräch mit Eltern am Gymnasium

vom 15.02. bis 23.02.2022
Anmeldung an der Erstwunsch-Schule

Erstwunsch-Schule

ERSTWUNSCH-SCHULE

mehr Anmeldungen als Schulplätze

ausreichend Schulplätze → AUFNAHME

Aufnahmekriterien weiterführende Schulen

1. Härtefälle (≤ 10%): wenn Abweichung von der Wunschschule unzumutbar, Geschwisterkinder
2. Auswahlkriterien (≥ 60%): Durchschnittsnote, Schulart-Empfehlung, Notensumme, Kompetenzen, Test
3. Losentscheid (30%): vorrangig Geschwisterkinder

Aufnahmekriterien Gemeinschaftsschulen

1. Eigene Primarstufe (≤ 10%)
2. Härtefälle (≤ 10%)
3. Schulspezifische Auswahlkriterien und Losentscheid

Aufnahme nach Kriterien → AUFNAHME

keine Aufnahme möglich

Zweit- und Drittwunsch-Schule

SCHULAMT DES WOHNBEZIRKS

mehr Anmeldungen als Schulplätze nach Erstwunsch-Verfahren

ausreichend Schulplätze nach Erstwunsch-Verfahren → AUFNAHME

Schulplatzvergabe

1. an Kinder im Bezirk
2. nach Durchschnittsnote

Aufnahme nach Kriterien → AUFNAHME

keine Aufnahme möglich

Schulplatzzuweisung

SCHULAMT DES WOHNBEZIRKS

bis 03.06.2022
Versand der Bescheide über Aufnahme oder Nichtaufnahme an die Eltern

bis 21.06.2022
Aufnahmevorschlag an die Eltern der Kinder, die nicht an einer der drei Wunschschulen aufgenommen werden

Vorschlag für weiterführende Schule

1. entsprechend der Förderprognose
2. berlinweite Auswahl

Eltern können auch eigenständig einen Schulplatz suchen und diesen vorschlagen → AUFNAHME

Nicht genügend Plätze vorhanden?

Sie haben im Anmeldeformular drei Schulwünsche angegeben. Damit bieten Sie Ihrem Kind zwei Alternativen, falls die Plätze an der ersten Wunschschule nicht ausreichen.

Trifft dies in Ihrem Fall zu, nimmt die Zweitwunsch-Schule Ihr Kind bei genügend vorhandenen Plätzen auf. Dabei werden Kinder, die im Bezirk der Schule wohnen, vorrangig berücksichtigt.

Gibt es auch an dieser Schule mehr Zweitwunsch-Bewerbungen als freie Plätze, entscheidet die Durchschnittsnote der Förderprognose. Dieses Verfahren wiederholt sich gegebenenfalls an der Drittwunsch-Schule.

Aufnahmebescheid

Am 3. Juni 2022 versendet das Schulamt den Bescheid über die Aufnahme Ihres Kindes. Sollte keine Ihrer drei Wunschschulen Ihr Kind aufnehmen können, nennt Ihnen das Schulamt bis spätestens 21. Juni 2022 eine andere Schule der gewünschten Schulart, die Ihr Kind aufnehmen würde. Diese Schule kann auch in einem anderen Bezirk liegen.

Sollten Sie diesen Schulplatz nicht annehmen wollen, müssten Sie eine andere Schule mit einem freien Schulplatz für Ihr Kind aussuchen.

Online-Informationen zum Übergang
www.berlin.de/sen/bjf/go/uebergang

Schulübergang nach der 4. Klasse

Wenn Sie wünschen, dass Ihr Kind bereits nach der 4. Klasse auf eine weiterführende Schule wechselt, dann teilen Sie dies der Klassenlehrkraft bis Mitte Dezember 2021 mit. Die Grundschule wird bis spätestens Ende Januar 2022 ein Beratungsgespräch mit Ihnen führen.

Am 28. Januar 2022 erhält Ihr Kind sein Halbjahreszeugnis der 4. Klasse zusammen mit einer Förderprognose. Damit melden Sie Ihr Kind an bis zu drei Wunschschulen an.

Soll Ihr Kind eine Schnelllerner-Klasse besuchen, ist ein Eignungstest erforderlich. Dafür müssen Sie Ihr Kind vom 8. Februar bis 11. Februar 2022 an der gewünschten Schule anmelden.

ANMELDEZEITRÄUME

Erstwunsch: 08.–11.02.2022
Zweitwunsch: 16.–17.03.2022
Drittwunsch: 05.–06.04.2022

ENTSCHEIDUNG ÜBER DIE AUFNAHME

Das bezirkliche Schulamt sendet Ihnen die Entscheidung über die Aufnahme Ihres Kindes an folgenden Terminen:

Erstwunschschule: 09.03.2022
Zweitwunschschule: 29.03.2022
Drittwunschschule: 12.04.2022

Die Aufnahme Ihres Kindes kann an bestimmte Bedingungen, zum Beispiel an Zeugnisnoten oder das Bestehen eines Aufnahmetests, gebunden sein und erfolgt nach der Rangfolge bestimmter Kriterien.

Wer die 5. Klasse eines Gymnasiums, die als Probejahr gewertet wird, nicht besteht, wechselt wieder in die 6. Klasse der Grundschule.

ANMELDUNG FÜR DIE AUFNAHMETESTS 5. KLASSE

Schnelllerner-Test
Anmeldung: 10.–13.01.2022
Testtag: 22.01.2022

Tests Musikgymnasien und Französisches Gymnasium
Erstwunschverfahren: Testanmeldung bis 14.01.2022

Die Test- und alle weiteren Termine erfragen Sie bitte rechtzeitig bei den Schulen.

Test für naturwissenschaftliche und mathematisch-naturwissenschaftliche Klassen
Erstwunschverfahren: 14.02.2022
Zweitwunschverfahren: 18.03.2022

WEITERFÜHRENDE SCHULEN AB KLASSE 5

Altsprachliche Klassen

Arndt-Gymnasium Dahlem (Steglitz-Zehlendorf)
Barnim-Gymnasium (Lichtenberg)
Diesterweg-Gymnasium (Gesundbrunnen)
Eckener-Gymnasium (Tempelhof-Schöneberg)
Europäisches Gym. Bertha-von-Suttner (Reinickendorf)
Goethe-Gymnasium (Charlottenburg-Wilmersdorf)
Gymnasium Steglitz (Steglitz-Zehlendorf)
Heinrich-Schliemann-Gymnasium (Pankow)
Heinz-Berggruen-Gymnasium (Charlottenburg-Wilmersdorf)
Kant-Gymnasium (Spandau)
Schadow-Gymnasium (Steglitz-Zehlendorf)

Bilinguale Klassen

Friedrich-Engels-Gymnasium (Reinickendorf)
Hans-Carossa-Gymnasium (Spandau)
Johann-Gottfried-Herder-Gymnasium (Lichtenberg)
Primo-Levi-Gymnasium (Pankow)
Romain-Rolland-Gymnasium (Reinickendorf)
Rückert-Gymnasium (Tempelhof-Schöneberg)

Französisch

Französisches Gymnasium (Mitte)

Japanisch

Gustav-Heinemann-Oberschule (Tempelhof)

Mathematisch-naturwissen-schaftlich profilierte Klassen

Andreas-Gymnasium (Friedrichshain-Kreuzberg)
Heinrich-Hertz-Gymnasium (Friedrichshain-Kreuzberg)
Herder-Gymnasium (Charlottenburg-Wilmersdorf)
Immanuel-Kant-Gymnasium (Lichtenberg)
Käthe-Kollwitz-Gymnasium (Pankow)

Naturwissenschaftlich profilierte Klassen

Eckener-Gymnasium (Tempelhof-Schöneberg)
Emmy-Noether-Gymnasium (Treptow-Köpenick)
Freiherr-vom-Stein-Gymnasium (Spandau)
Hans-Carossa-Gymnasium (Spandau)
Hildegard-Wegscheider-Gymnasium (Charlottenburg)
Melanchthon-Gymnasium (Marzahn-Hellersdorf)

Musikprofilierte Klassen

Georg-Friedrich-Händel-Gymnasium (Friedrichshain)
Melanchthon-Gymnasium (Marzahn-Hellersdorf)
Musikgymnasium Carl Philipp Emanuel Bach (Mitte)

Sportbetonte Klassen

Schul- und Leistungssportzentrum Berlin (Sportforum) (Lichtenberg)
Sportschule im Olympiapark –Poelchau-Schule (Charlottenburg-Wilmersdorf)
Staatliche Ballettschule Berlin und Schule für Artistik (Pankow)

Schnelllerner-Klassen

Albrecht-Dürer-Gymnasium (08Y01 – Neukölln)
Dathe-Gymnasium (Friedrichshain-Kreuzberg)
Humboldt-Gymnasium (Reinickendorf)
Lessing-Gymnasium (Mitte)
Otto-Nagel-Gymnasium (Marzahn-Hellersdorf)
Rosa-Luxemburg-Gymnasium (Pankow)
Werner-von-Siemens-Gymnasium (Steglitz-Zehlendorf)

Privatschulen

Canisius-Kolleg (Mitte)
Evangelisches Gymnasium zum Grauen Kloster (Charlottenburg-Wilmersdorf)
Jüdisches Gymnasium Moses Mendelssohn (Mitte)

WEITERFÜHRENDE SCHULARTEN

Gymnasium

Ihr Kind ist wissbegierig, hat Freude am Lernen und eigenständigen Erforschen? Zeichnet es sich zudem durch gute Leistungen in der Grundschule aus? Dann hat es am Gymnasium die Chance, nach zwölf Jahren das Abitur zu erreichen.

Das Gymnasium stellt an die Schülerinnen besondere Anforderungen:

- mehr Unterrichtsstunden pro Woche,
- eine ausgeprägte Fähigkeit zum selbstständigen Lernen,
- eine hohe Leistungsbereitschaft.

→ Auf Seite 13 finden Sie die Schulen, die die Sekundarstufe ab Klasse 5 mit verschiedenen Begabungsprofilen anbieten.

Bildungsziel Studierfähigkeit

Das Gymnasium möchte seine Schüler bestmöglich auf ein Studium oder eine vergleichbare Berufsausbildung vorbereiten. Dazu zählt die intensive Begleitung bis zu den Abiturprüfungen.

Zudem werden Einblicke in wissenschaftliche Arbeitsweisen gegeben. Denn Studierfähigkeit heißt auch, für eine Lernphase vorbereitet zu sein, in der es darum geht, sich eigenständig neue komplexe Wissensgebiete zu erschließen und Konzepte für den weiteren Berufsweg zu entwerfen.

Gymnasium ab Klasse 5?

41 Gymnasien und eine Integrierte Sekundarschule ermöglichen besonders leistungsstarken Schulkindern, schon ab der 5. Klasse an der weiterführenden Schule zu lernen.

Ein speziell ausgerichtetes Klassenprofil dient an diesen Schulen dazu, die Begabungen der Schülerinnen in bestimmten Bereichen gezielt zu fördern.

Einige Schulen bieten besonders begabten Kindern Zusatzinhalte und beschleunigtes Lernen an.

Individuelle Förderung

Das Spektrum der individuellen Förderung am Gymnasium ist breit. Es reicht von der Begabungsförderung über das Lerncoaching bis zur inklusiven Schwerpunktschule.

Außerdem gibt es spezielle Angebote wie Profilkurse, Schulorchester, die Teilnahme an Wettbewerben wie „Jugend forscht“ oder Unterricht in Kooperation mit den Berliner Hochschulen.

Jahrgangsversetzung und Probejahr am Gymnasium

→ Detailinformationen auf Seite 23

Fremdsprachen

Ein Schwerpunkt an Gymnasien ist die fremdsprachliche Bildung. Von Anfang an lernen alle Schülerinnen eine zweite Fremdsprache. Wer möchte, kann schon bald eine dritte und – sofern angeboten – sogar vierte Fremdsprache erlernen. Viele Gymnasien pflegen zudem einen regelmäßigen Austausch mit ausländischen Partnerschulen.

Anforderungen

Gymnasiasten müssen die für das Abitur erforderlichen Kompetenzen in kürzerer Zeit erwerben. Deshalb umfasst der Pflichtunterricht am Gymnasium mit 33 Stunden (Jahrgangsstufe 7, 8) oder 34 Stunden (Jahrgangsstufe 9, 10) pro Woche zwei Unterrichtsstunden mehr als an Integrierten Sekundar- oder Gemeinschaftsschulen. Am Schuljahresende entscheiden die Zeugnisnoten darüber, ob die Schülerin die nächste Klassenstufe erreicht oder sie die Jahrgangsstufe wiederholen muss.

Im ersten Jahr am Gymnasium besteht eine Probezeit, um herauszufinden, ob das Lernverhalten der Schüler den Anforderungen dieser Schulart genügt. Vermag Ihr Kind die erforderlichen Leistungen nicht zu erbringen, verlässt es das Gymnasium nach dem Probejahr wieder und wechselt in die 8. Klasse einer Integrierten Sekundarschule.

Kooperationen

Gymnasien kooperieren häufig mit Betrieben, Universitäten, wissenschaftlichen Institutionen, Forschungs- und anderen Einrichtungen.

Schüler können so Ihre Schullaufbahn vielfältig und gemäß ihren Interessen sowie Fähigkeiten gestalten.

Gymnasiale Oberstufe

Am Gymnasium übernimmt die Klasse 10 eine Doppelfunktion: Als letzte Klasse der Sekundarstufe I bildet sie zugleich die Brücke zur Qualifikationsphase. Die 10. Klasse endet mit den Prüfungen für den mittleren Schulabschluss (MSA).

Wird zusätzlich die Versetzung erreicht, erfolgt der Übergang in das Kurssystem der gymnasialen Oberstufe. Statt im Klassenverband lernen die Schülerinnen dann in Grund- und Leistungskursen.

TEMPORÄRE FAMILIENHILFE

Berlin vergibt rückwirkend zum 4. Januar 2021 eine temporäre Familienhilfe an Eltern, die kein Kinderkrankengeld bekommen:

- Selbstständige
- geringfügig Beschäftigte und
- berufstätige Studierende

Beantragen Sie die Hilfe online bis 31. Dezember 2021

www.corona-hilfe-kind.berlin

Senatsverwaltung für Bildung, Jugend und Familie

BERLIN

Integrierte Sekundarschule (ISS)

Chancen für alle: An der Integrierten Sekundarschule können alle Schülerinnen den für Sie bestmöglichen Schulabschluss erlangen – von der Berufsbildungsreife bis zum Abitur.

Individuelle Förderung

Den verschiedenen Lernvoraussetzungen, Fähigkeiten, Interessen und Kenntnissen der Schülerinnen entspricht die Sekundarschule durch eine individuelle Förderung und Differenzierung.

Sie betrachtet sowohl die gesamte Lerngruppe als auch jeden einzelnen Schüler und erarbeitet auch für Ihr Kind individuelle Bildungsangebote.

Differenziert wird unter anderem bei den Leistungsanforderungen und der Bewertung: Lehrkräfte erstellen beispielsweise Aufgaben in verschiedenen Schwierigkeitsgraden mit individuellen Zugängen zur Bearbeitung.

Zudem bewerten sie in einigen Fächern auch die Leistungen auf zwei Niveaustufen (Grund- und Erweiterungsniveau siehe Seite 22).

Hinzu kommen Lernangebote für Kinder und Jugendliche mit besonderen Bedürfnissen, wie zum Beispiel:

- Behinderungen,
- besondere Begabungen,
- Sprachförderbedarf,
- Motivationsbedarf für den regelmäßigen Schulbesuch.

Je nach Schulprofil werden die verschiedenen Interessen und Begabungen der Schulkinder gefördert durch:

- eine flexible Verteilung der Unterrichtsstunden in den einzelnen Fächern,
- ein vielfältiges Angebot an Wahlpflichtkursen,
- Arbeitsgemeinschaften,
- zusätzliche Lernangebote im Ganztagsbetrieb,
- eine intensive Zusammenarbeit der Lehrkräfte, Erzieherinnen und Sozialarbeiter.

Die individuelle Förderung ermöglicht, dass an Integrierten Sekundarschulen alle Schülerinnen zum Schuljahresende automatisch in die nächste Klassenstufe aufrücken – außer sie entscheiden sich freiwillig, ein Jahr zu wiederholen.

Duales Lernen

Alle Integrierten Sekundarschulen ermöglichen ihren Schülerinnen der Klassen 7 bis 10 das Duale Lernen. Es verknüpft das Lernen in der Schule mit dem Lernen an einem Praxisort.

Vor dem Hintergrund einer komplexer werdenden Berufswelt unterstützt das Duale Lernen die Kinder und Jugendlichen dabei,

- ihre Neigungen, Interessen und Fähigkeiten zu erkunden,
- sich mithilfe des Berufswahlpasses frühzeitig zu orientieren,
- eigene Stärken zu erkennen und
- diese mit passenden Berufsbildern und -möglichkeiten zu verbinden.

Die Schüler gestalten die Begegnung am außerschulischen Lernort aktiv mit. Im Unterricht bereiten sie die Erkundungen, Projekte oder Praktika ausführlich vor und werten ihre Erkenntnisse anschließend aus.

Möglichkeiten des Dualen Lernens:

- Betriebserkundungen,
- Schnupperpraktika und mehrwöchige Betriebspraktika,
- Arbeit in verschiedenen Schul-Werkstätten,
- Simulation eines Assessment-Centers (Personalauswahlverfahren vieler Unternehmen),
- Besuch eines Schülerlabors (z. B. des „PhysLab“ der Freien Universität Berlin oder des „Gläsernen Labors“ auf dem Campus Berlin-Buch),
- Organisation von Schülerfirmen an der Schule,
- Besuch von Messen, z. B. „Tag der Berufsbildung“,
- Bildung praxisorientierter Lerngruppen.

Als Kooperationspartner der Integrierten Sekundarschulen fungieren Betriebe und Träger der Berufsausbildung und Berufsvorbereitung. Dies sind insbesondere Betriebe und Unternehmen der Handwerkskammer Berlin, der Industrie- und Handelskammer Berlin, der Vereinigung der Unternehmensverbände in Berlin und Brandenburg e. V. und des Verbandes der Freien Berufe Berlin.

Kooperationen

Beim Übergang von der Grundschule in die Integrierte Sekundarschule sowie nach der 10. Klasse in die gymnasiale Oberstufe, ins berufliche Gymnasium oder in die Berufsausbildung gibt es verbindliche Kooperationsvereinbarungen, wie etwa den Lehrkräfteaustausch. Diese sorgen dafür, Ihr Kind beim Schulwechsel gut auf die Anforderungen und Arbeitsweisen der neuen Schule vorzubereiten.

Auch außerhalb des Schulsystems kooperieren die Integrierten Sekundarschulen mit Partnern. Speziell bei der Gestaltung der Ganztagsangebote erfolgt die Zusammenarbeit mit Partnerinnen aus der Jugendarbeit, mit Betrieben im Rahmen des Dualen Lernens sowie mit Freizeit- und Bildungseinrichtungen in der Nachbarschaft. Die Kooperation mit Jugendverbänden wiederum dient der Motivation der Jugendlichen zu bürgerschaftlichem Engagement.

Das Broschürenverzeichnis enthält neben allen weiterführenden Schulen (→ ab Seite 50) auch Angaben darüber, welche Integrierten Sekundarschulen ohne eigene gymnasiale Oberstufe mit Partnerschulen kooperieren oder eine gemeinsame gymnasiale Oberstufe aufgebaut haben.

Berufsorientierung

Alle Schülerinnen der Integrierten Sekundarschule erhalten entsprechend ihren Lernvoraussetzungen, Fähigkeiten und ihrer Leistungsbereitschaft Angebote zur gezielten Berufsfindung. Dazu gehören Maßnahmen der Berufs- und Studienorientierung (BSO) sowie die Bildung von Berufs- und Studienorientierungsteams (BSO-Teams) – bestehend aus BSO-Koordinator, Berufsberaterin der Arbeitsagentur und Lehrkraft eines Oberstufenzentrums. Diese Teams arbeiten eng mit der Jugendberufsagentur zusammen.

Schulabschlüsse

An der Integrierten Sekundarschule, sind alle Abschlüsse möglich:

- berufsorientierender oder ein mit der Berufsbildungsreife gleichwertiger Abschluss für Jugendliche mit dem sonderpädagogischen Förderbedarf „Lernen“,
- Berufsbildungsreife,
- erweiterte Berufsbildungsreife,
- mittlerer Schulabschluss (MSA, MSA-GO – mit Zugangsberechtigung zur Einführungsphase der gymnasialen Oberstufe),
- Abitur.

Hat eine Integrierte Sekundarschule am Schulstandort keine eigene gymnasiale Oberstufe, kooperiert sie verbindlich mit einer anderen Sekundarschule, einem beruflichen Gymnasium oder betreibt gemeinsam mit anderen Integrierten Sekundarschulen eine Verbundoberstufe.

Schulabschlüsse im Überblick

→ Detailinformationen auf Seite 24

Online-Informationen zum Dualen Lernen
www.berlin.de/sen/bjf/go/duales-lernen

Gemeinschaftsschule

Die Gemeinschaftsschule ermöglicht Schülern mit verschiedenen Lernvoraussetzungen das gemeinsame Lernen von der Schulanfangsphase bis zum gewählten Schulabschluss. Sie können dadurch an derselben Schule von der Primar- in die Sekundarstufe ab Klasse 7 wechseln.

Verfahren für die Aufnahme ab Klasse 7:

- Schüler der eigenen Primarstufe,
- bis zu 10 % Härtefälle und alle Geschwisterkinder,
- Vergabe der restlichen Plätze nach schulspezifischen Aufnahmekriterien und/oder Losverfahren.

Für eine leistungsheterogene Zusammensetzung sind die Schülerinnen aller Förderprognosen unabhängig von der Durchschnittsnote gleichberechtigt zu berücksichtigen.

In der Regel beginnt die Gemeinschaftsschule mit Klasse 1, geht über in die Sekundarstufe von Klasse 7 bis 10 und führt zu allen Abschlüssen bis hin zum Abitur.

Das Abitur wird ermöglicht durch:

- eine eigene gymnasiale Oberstufe,
- verbindliche Kooperationen mit Partnerschulen – Gemeinschaftsschulen, Integrierten Sekundarschulen, Oberstufenzentren mit gymnasialer Oberstufe – oder eine gymnasiale Oberstufe im Verbund.

Online-Informationen zur Gemeinschaftsschule
www.berlin.de/sen/bjf/go/gemeinschaftsschule

BERLINER GEMEINSCHAFTSSCHULEN	KLASSE
Anna-Essinger-Gemeinschaftsschule (Steglitz-Zehlendorf)	1-13
Anna-Seghers-Schule (Treptow-Köpenick)	1-13
B.-Traven-Gemeinschaftsschule (Spandau)	1-10
Campus Hannah Höch (Reinickendorf)	1-10
Carl-von-Ossietzky-Schule (Friedrichshain-Kreuzberg)	1-13
Emanuel-Lasker-Schule (Friedrichshain)	1-13
Evangelische Schule Berlin Zentrum (Mitte) in Kooperation mit	
Evangelische Schule Berlin-Mitte (Mitte)	1-13
Friedenauer Gemeinschaftsschule (Tempelhof-Schöneberg)	1-10
Fritz-Karsen-Schule (Neukölln)	1-13
Gemeinschaftsschule auf dem Campus Rütli (Neukölln)	1-13
Gemeinschaftsschule Campus Efeuweg (Neukölln)	1-10
Gretel-Bergmann-Gemeinschaftsschule (Marzahn-Hellersdorf)	1-10
Grünauer Gemeinschaftsschule (Treptow-Köpenick)	1-13
Grüner Campus Malchow (Lichtenberg)	1-13
Heinrich-von-Stephan-Gemeinschaftsschule (Mitte)	1-13
Lina-Morgenstern-Schule (Friedrichshain-Kreuzberg)	7-10
Marcana-Schule (Marzahn-Hellersdorf)	1-10
Paul-und-Charlotte-Kniese-Schule (Treptow-Köpenick)	1-13
Paula-Fürst-Schule (Charlottenburg-Wilmersdorf)	1-13
Sophie-Brahe-Gemeinschaftsschule (Treptow-Köpenick)	1-13
Tesla-Schule (Pankow)	1-10
Theodor-Heuss-Gemeinschaftsschule (Mitte)	1-13
Walter-Gropius-Schule (Neukölln)	1-13
Wilhelm-von-Humboldt-Gemeinschaftsschule (Pankow)	1-13
Wolfgang-Amadeus-Mozart-Schule (Marzahn-Hellersdorf)	1-10

Gemeinsam und individuell lernen

Dem Anspruch auf mehr Chancengleichheit und -gerechtigkeit entspricht die Gemeinschaftsschule durch verschiedene Formen individuellen Lernens.

Das Prinzip der gemeinsamen Lerngruppe kennzeichnet grundsätzlich den Unterricht an der Gemeinschaftsschule.

Jedes Kind wird hier individuell gefördert und bearbeitet Aufgaben entsprechend seinem Leistungsniveau.

Das jahrgangsübergreifende Lernen führen einige Gemeinschaftsschulen in den Klassenstufen 7 bis 10 fort.

Ein besonders vielfältiges Lernangebot fordert und fördert jedes Schulkind nach seinen Fähigkeiten. Angefangen bei Wahlpflichtkursen über Projektarbeiten bis hin zu Individualisierungsangeboten, zum Beispiel in Form von Lernbüros.

Zudem sind alle Gemeinschaftsschulen Ganztags-, viele davon gebundene Ganztagsschulen.

Durch die Arbeit mit Logbüchern oder Kompetenzrastern können die Lernenden ihre Lernentwicklung und ihren Kompetenzerwerb zunächst selbst reflektieren, aber auch mit den Lehrkräften besprechen. Lernen im eigenen Tempo wird somit unterstützt.

Alle Schülerinnen erhalten regelmäßig individuelle Lern- und Leistungsrückmeldungen, also schriftliche Einschätzungen über Lernerfolge, erreichte Ziele, Stärken und Schwächen. Sie ergänzen entweder das jeweilige Notenzeugnis oder ersetzen es mitunter bis zum Ende der 8. Klasse.

Schulische Bewertungen

Anhand der sorgfältig von den Lehrkräften erstellten Noten können die Schüler ihre Leistungen einschätzen und vergleichen. Zugleich können Noten die Leistungsbereitschaft der Schülerinnen fördern und dienen als Grundlage für den jeweiligen Schulabschluss.

Grund- und Erweiterungsniveau

Die Lehrkräfte an Integrierten Sekundarschulen (ISS) und Gemeinschaftsschulen unterrichten und bewerten die Fächer Mathematik, Deutsch, erste Fremdsprache und mindestens eine Naturwissenschaft auf zwei Anforderungsniveaus: dem Grundniveau (GR-Niveau) und Erweiterungsniveau (ER-Niveau).

Im Erweiterungsniveau sind der vermittelte Stoff, die Aufgaben und Anforderungen an die Schülerinnen anspruchsvoller als im Grundniveau.

Je nach Lernvoraussetzungen im einzelnen Fach lernen die Schüler auf dem GR- oder ER-Niveau – entweder in einem Kurs dieses Niveaus oder einer gemeinsamen Lerngruppe.

Schüler, die in Kursen eines Anforderungsniveaus lernen, können halbjährlich in einen Kurs des jeweils anderen Niveaus wechseln, wenn sich zeigt, dass sie mit den aktuellen Aufgaben über- oder unterfordert sind. Die Lehrkräfte unterstützen sie bei der Entscheidung. Sie fordern Ihr Kind entsprechend seinen Möglichkeiten, beobachten die Leistungsentwicklung und beraten es im Schulalltag.

Im Erweiterungsniveau erfolgt die Bewertung in den leistungsdifferenzierten Fächern mit Punkten auf einer Skala von 0 bis 15, im Grundniveau mit Punkten von 0 bis 12. Die Punkte werden in Noten umgerechnet. Die Zuordnung orientiert sich an den dazugehörigen Niveaus.

Die Bewertungsskala des Erweiterungsniveaus ist maßgebend für alle Schüler, die den mittleren Schulabschluss (MSA) anstreben, denn sie entspricht den Prüfungsanforderungen.

Der leistungsdifferenzierte Unterricht im Grundniveau entspricht dem Anforderungsniveau der Berufsbildungsreife sowie erweiterten Berufsbildungsreife.

Sowohl das GR- als auch das ER-Niveau finden sich auf dem Halbjahres- und Jahrgangszeugnis der ISS und Gemeinschaftsschulen wieder. Einige Schulen bevorzugen jedoch, in den Klassen 7 und 8 noch keine Noten, sondern Punkte zu vergeben.

Notenbewertung im Grund- (GR) und Erweiterungsniveau (ER)

Punkte	Erweiterungsniveau ohne Leistungsdifferenzierung	Grundniveau
	Note	Note
15	1	
14		
13		
12	2	1
11		
10		
9	3	2
8		
7		
6	4	3
5		
4		4
3	5	
2		5
1		
0	6	6

Jahrgangsversetzung am Gymnasium

Die nächsthöhere Klasse am Gymnasium erreicht, wer auf dem Zeugnis

- in höchstens einem Fach eine 5 und in allen anderen Fächern mindestens eine 4 hat,
- in höchstens zwei Fächern eine 5 hat, diese aber wenigstens zweimal mit mindestens der Note 3 in anderen Fächern ausgleicht,
- in höchstens einem Fach eine 6 hat, diese aber wenigstens zweimal mit der Note 2 oder 1 in anderen Fächern ausgleicht.

Wird ein Kernfach mit 5 bewertet, so lässt sich diese Note nur durch ein anderes Kernfach ausgleichen. Hat jemand in den Kernfächern einmal die Note 6 oder zweimal die Note 5 erhalten, ist eine Versetzung nicht mehr möglich.

Zu den Kernfächern an Gymnasien zählen Mathematik, Deutsch, die erste und zweite Fremdsprache, in altsprachlichen Klassen an Gymnasien mit Beginn in der 5. Klasse auch die dritte Fremdsprache.

Schulabschlüsse

Die allgemeinbildenden Schulen in Berlin vergeben die nachfolgenden Abschlüsse:

Abschluss	Zeitpunkt	Abschlussprüfung
Allgemeine Hochschulreife (Abitur)	Ende der 12. oder 13. Jahrgangsstufe	Noten der vier Kurshalbjahre und Prüfungsergebnisse
Mittlerer Schulabschluss (MSA)	Ende der 10. Jahrgangsstufe	Erfüllung der Anforderungen – Prüfungen und Jahrgangsleistung auf ER-Niveau
Erweiterte Berufsbildungsreife (eBBR)	Ende der 10. Jahrgangsstufe	Erfüllung der Anforderungen – Prüfungen und Jahrgangsleistung auf GR-Niveau
Berufsbildungsreife (BBR)	Ende der 9. und 10. Jahrgangsstufe	vergleichende Arbeiten (am Gymnasium: Versetzung)
Der der Berufsbildungsreife gleichwertige Abschluss für Schülerinnen mit dem sonderpädagogischen Förderbedarf „Lernen“	Ende der 10. Jahrgangsstufe	vergleichende Arbeiten und teamorientierte Präsentation
Berufsorientierender Abschluss (BOA) für Schüler mit dem sonderpädagogischen Förderbedarf „Lernen“	Ende der 10. Jahrgangsstufe	vergleichende Arbeiten und teamorientierte Präsentation

Berufsorientierender Abschluss (BOA)

Schüler mit dem sonderpädagogischen Förderschwerpunkt „Lernen“ erhalten am Ende der 10. Jahrgangsstufe den berufsorientierenden Abschluss (BOA).

Dafür müssen sie neben einer Durchschnittsnote gleich oder besser als 4,0 dem Abschluss entsprechende Leistungen in den Fächern Deutsch, Mathematik und Wirtschaft-Arbeit-Technik, in vergleichenden Arbeiten in Mathematik und Deutsch und einer teamorientierten Präsentation erbringen.

Werden die Leistungsanforderungen nicht erfüllt, erhalten die Schülerinnen ein Abgangszeugnis. Die darin angegebenen Noten entsprechen dem Anforderungsniveau für den sonderpädagogischen Förderschwerpunkt „Lernen“.

Der Berufsbildungsreife gleichwertige Abschluss

Den der Berufsbildungsreife gleichwertigen Abschluss können Schüler mit dem sonderpädagogischen Förderschwerpunkt „Lernen“ am Ende der 10. Klasse erreichen.

Zusätzlich zur Durchschnittsnote gleich oder besser als 3,0 müssen sie dem Abschluss entsprechende Leistungen in den Fächern Deutsch, Mathematik und Wirtschaft-Arbeit-Technik, in vergleichenden Arbeiten in Mathematik und Deutsch und einer teamorientierten Präsentation erbringen.

Berufsbildungsreife

Die 9. Klasse endet – bei entsprechenden Leistungen im Jahrgangsteil sowie in den vergleichenden Arbeiten in Deutsch und Mathematik – mit dem Erwerb der Berufsbildungsreife. Dieser Abschluss lässt sich auch bei einer Wiederholung des Schuljahrs erreichen.

Gymnasiasten erhalten die Berufsbildungsreife automatisch mit der Versetzung in die Jahrgangsstufe 10.

An Integrierten Sekundarschulen und Gemeinschaftsschulen ergibt sich die Berufsbildungsreife aus der Summe aller Zeugnisnoten im Grundniveau (GR-Niveau) der 9. oder 10. Klasse. Dafür werden die Noten in den leistungsdifferenziert unterrichteten Fächern auf das GR-Niveau umgerechnet.

Die Berufsbildungsreife ist zudem abhängig von den Leistungen in den Kernfächern Deutsch, Mathematik sowie erste Fremdsprache oder Wirtschaft-Arbeit-Technik. Zum Erreichen des Abschlusses nehmen die Schülerinnen an vergleichenden Arbeiten in Deutsch und Mathematik mit entsprechenden Anforderungen teil.

MSA und eBBR

Wer am Ende der 10. Klasse den mittleren Schulabschluss oder die erweiterte Berufsbildungsreife erreichen will, muss eine Prüfung bestehen.

Der jeweilige Abschluss basiert auf den Zeugnisnoten in Klasse 10 und den Prüfungsergebnissen in Deutsch, Mathematik, der ersten Fremdsprache und einer Präsentation.

An Integrierten Sekundarschulen ist es üblich, die erzielten Leistungen in den leistungsdifferenziert unterrichteten Fächern in Noten des GR- sowie ER-Niveaus umzurechnen.

Für den mittleren Schulabschluss (MSA) müssen die Anforderungen des ER-Niveaus erfüllt sein. Für die erweiterte Berufsbildungsreife genügen die Noten gemäß dem GR-Niveau.

Allgemeine Hochschulreife (Abitur)

Die gymnasiale Oberstufe (Sekundarstufe II) umfasst die einjährige Einführungs- und zweijährige Qualifikationsphase. Sie endet mit dem Abitur. Am Gymnasium startet diese bereits in der 10. Klasse mit der Einführungsphase. Das Abitur können die Schülerinnen Ende der 12. Klasse erreichen.

An den Integrierten Sekundar- und Gemeinschaftsschulen mit gymnasialer Oberstufe sowie an den beruflichen Gymnasien ist die 11. Klasse die Einführungsphase. Das Abitur wird nach 13 Schuljahren abgelegt. Voraussetzung ist der MSA auf ER-Niveau mit einer Gesamtnote kleiner oder gleich 3,0 mit Berechtigung zum Übergang in die Einführungsphase der gymnasialen Oberstufe.

Die Abiturprüfung am Ende der Oberstufe besteht aus insgesamt fünf Prüfungen:

- drei mehrstündige schriftliche Klausuren in den beiden Leistungskursfächern und einem Grundkursfach,
- eine mündliche Prüfung in einem weiteren Grundkursfach und
- die fünfte Prüfungskomponente: eine besondere Lernleistung oder die Präsentation eines selbstständig bearbeiteten, fachübergreifenden Themas.

Da die Prüfungsaufgaben bzw. -standards an allen weiterführenden Schulen übereinstimmen, ist auch der Abiturabschluss an allen Berliner Schularten identisch.

Prüfungen und Abschlüsse
www.berlin.de/sen/bildung/schule/pruefungen-und-abschluesse

Viele Wege zum Abschluss

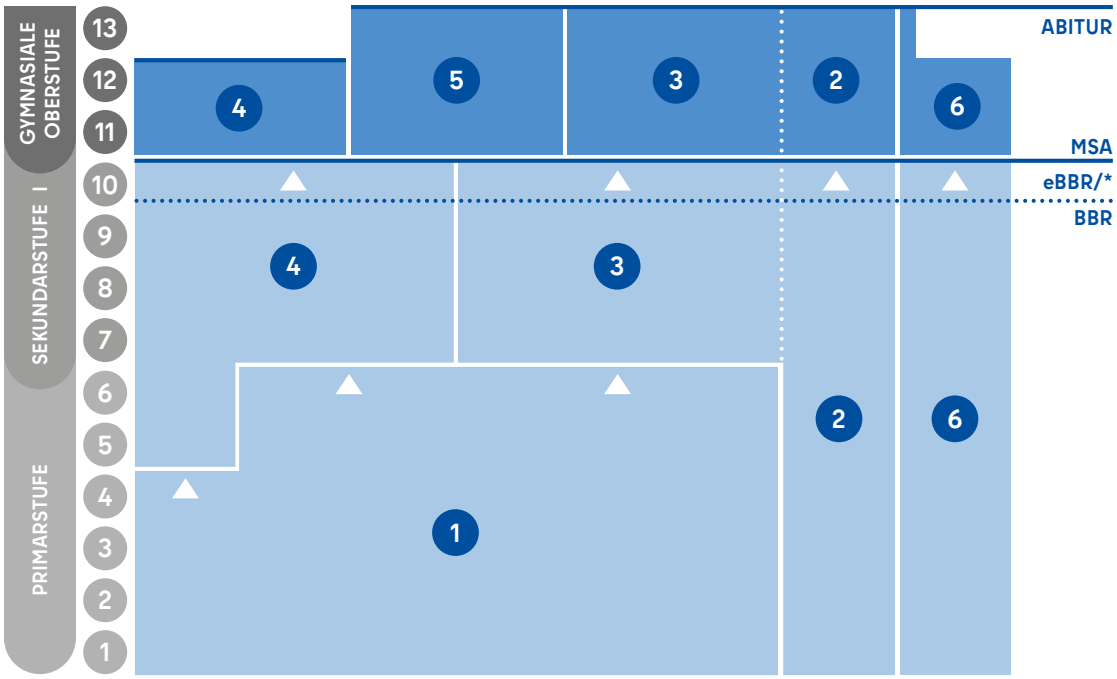

1 GRUNDSCHULE UND SCHULANFANGSPHASE

Die Schulanfangsphase kann in ein bis drei Jahren durchlaufen werden. Danach folgen in der Regel bis zu vier weitere Jahre in der Grundschule und der anschließende Wechsel zur weiterführenden Schule. Dieser ist auch nach Erreichen des vierten Schuljahrgangs möglich, wenn sich aufgrund der Leistungen in der Grundschule der Besuch eines grundständigen Gymnasiums anbietet.

2 GEMEINSCHAFTSSCHULE

An der Gemeinschaftsschule bleiben Schüler von der ersten bis zur zehnten Jahrgangsstufe zusammen. Alle Schulabschlüsse sind möglich. Das Abitur kann nach 13 Schuljahren erworben werden.

3 INTEGRIERTE SEKUNDARSCHULE

Ein Wechsel zur Integrierten Sekundarschule (ISS) ist nach der sechsten Jahrgangsstufe möglich. Die Schülerinnen können alle Schulabschlüsse erwerben. Das Abitur kann nach 13 Schuljahren erworben werden. Berufsorientierung und Praktika geben erste Eindrücke in die Arbeitswelt.

4 GYMNASIUM

Am Gymnasium können Schüler das Abitur nach zwölf Schuljahren erwerben. Das erste Jahr im Gymnasium ist ein Probejahr.

5 BERUFLICHES GYMNASIUM/ OBERSTUFENZENTRUM (OSZ)

Am beruflichen Gymnasium wählen die Schüler aus sieben Fachrichtungen und Berufsfeldern. Kurse aus dem jeweiligen Berufsfeld ergänzen die traditionellen Fächer.

6 SCHULEN MIT SONDERPÄDAGOGISCHEM FÖRDERSCHWERPUNKT

Diese Schulen unterrichten ausschließlich Kinder und Jugendliche mit Behinderung, Erkrankungen oder Beeinträchtigungen und bereiten den Weg für eine möglichst weitgehende Integration in die Gesellschaft. Der Übergang von hier in eine allgemeine Schule ist ebenso möglich.

Abschlüsse

- Abitur = Hochschulreife
- BBR = Berufsbildungsreife
- eBBR = erweiterte Berufsbildungsreife
- MSA = mittlerer Schulabschluss

MSA und eBBR erfordern ein Abschlussverfahren mit Prüfung. Der Übergang in die gymnasiale Oberstufe setzt unter anderem den MSA voraus.

* Schulabschlüsse für Schüler mit dem sonderpädagogischen Förderbedarf „Lernen“ am Ende von Jahrgangsstufe 10:

- BOA = berufsorientierender Abschluss
- der der Berufsbildungsreife gleichwertige Abschluss

1 bis 2 Schüler*innen pro Klasse kümmern sich Zuhause um einen kranken Angehörigen. In Berlin sind das 29.000 junge Menschen. Sie helfen beim Essen, Anziehen, Waschen oder schmeißen den Haushalt. Weil keiner darüber spricht, bleibt dies oft im Verborgenen.
HOME WORK
GEHT ES DIR ÄHNLICH WIE LAILA? DANN BIST DU NICHT ALLEIN. WIR SIND GERNE FÜR DICH DA.
KEEPING UP WITH THE CAREDASHIANS
LAILA KÜMMERT SICH RUND UM DIE UHR UM IHRE GESCHWISTER, WEIL IHR VATER SCHWER KRANK IST UND OFT TAGELANG NICHT AUS DEM BETT KOMMT.
WIR BERATEN BETROFFENE JUGENDLICHE, JUNGE ERWACHSENE, FAMILIEN UND ELTERN. WIR HÖREN ZU UND UNTERSTÜTZEN – PERSÖNLICH ODER ANONYM PER ONLINEBERATUNG.
www.echt-unersetzlich.de
WhatsApp: 0157 80 60 27 60
ECHT UNERSETZLICH
Unterstützt durch:
BERLIN
Senatsverwaltung für Bildung, Jugend und Familie
Hinweis: Die dargestellten Personen stehen in keinem realen Zusammenhang zu den beschriebenen Fällen.

Berufliche Schule

Nach Erfüllung der allgemeinen Schulpflicht kann Ihr Kind seinen Weg auch an einer beruflichen Schule fortsetzen. Diese Schulen sind in der Regel in Oberstufenzentren (OSZ) organisiert.

Alle Schulabschlüsse

Die Oberstufenzentren bieten diverse Bildungsgänge an, in denen Ihr Kind alle Schulabschlüsse erwerben kann – von der Berufsbildungsreife bis zum Abitur.

Zudem halten sie verschiedene Angebote für den Berufseinstieg oder die Befähigung zum Studium (Abitur, Fachhochschulreife) bereit.

Abitur am beruflichen Gymnasium

Hat Ihr Kind die 10. Klasse mit einem MSA und einer Gymnasialempfehlung abgeschlossen, kann es zum beruflichen Gymnasium eines Oberstufenzentrums wechseln.

Angeboten wird hier das Abitur in drei Jahren, das gleichwertig mit dem Abitur der allgemeinbildenden Schulen ist.

Der Unterricht bereitet optimal auf ein Studium und die Berufswelt vor:

- Kombination aus beruflichen sowie allgemeinbildenden Fächern,
- Schwerpunkt digitale Bildung und gezielte Vorbereitung auf die Arbeitswelt 4.0,
- direkter Kontakt zu Unternehmen, Behörden, Hochschulen und Universitäten.

Oberstufenzentren
www.osz-berlin.online

Profile am beruflichen Gymnasium

Das berlinweite Lernangebot an insgesamt 22 Standorten umfasst die folgenden beruflichen Ausrichtungen:

ANGEBOTE ALLER SCHULARTEN

Ganztagsschule

Der Ganztagsbetrieb an Integrierten Sekundarschulen, Gemeinschaftsschulen und vielen Gymnasien umfasst wie an der Grundschule einen Mix aus Unterricht und ergänzenden Angeboten. Er verknüpft das Lernen an der Schule mit der Lebenswelt der Schülerinnen.

Das Ganztagskonzept wechselt zwischen Unterricht im Klassenverband, Formen des eigenständigen Lernens, Fächerinhalten sowie Förder- und Freizeitangeboten – je nach Lern- und Leistungsvermögen der Schüler. Die Schulkonferenz jeder Schule einigt sich auf eine Ganztagsform gemäß den besonderen Bedürfnissen der Schülerschaft.

Der Ganztagsbetrieb umfasst Bildungsangebote bis 16 Uhr. Die unterrichtsergänzenden Angebote sind je nach Ganztagsform freiwillig oder verpflichtend.

Schauen Sie bei der Wahl der weiterführenden Schule auch darauf, welches Angebot am besten zu Ihrer Familiensituation und zu Ihrem Kind passt.

Um die Ganztagsangebote vielseitig zu gestalten, kooperieren die Schulen eigenverantwortlich mit Partnern. Dazu zählen Träger der freien Jugendhilfe und Partner aus Bereichen wie Sport, Musik, Bildende Kunst, Theater, Wirtschaft oder Volkshochschulen.

Form	Ganztagsbetrieb
Offen	freiwillige Zusatzangebote an vier Tagen in der Woche bis 16 Uhr
Gebunden	rhythmisierter Tagesablauf: Pflichtunterricht und Zusatzangebote verteilt über den Tag, Anwesenheitspflicht an vier Tagen in der Woche von 8 Uhr bis 16 Uhr
Teilgebunden	gebundener und offener Ganztagsbetrieb verteilt auf die Woche, z. B. je zwei Tage verpflichtende und freiwillige Angebote an vier Tagen bis 16 Uhr

GYMNASIEN MIT GANZTAGESBETRIEB

Offen

Archenhold-Gymnasium (Treptow-Köpenick)
Barnim-Gymnasium (Lichtenberg)
Dathe-Gymnasium (Friedrichshain-Kreuzberg)
Friedrich-Engels-Gymnasium (Reinickendorf)
Georg-Friedrich-Händel-Gymnasium (Friedrichshain-Kreuzberg)
Goethe-Gymnasium (Charlottenburg-Wilmersdorf)
Gymnasium Steglitz (Steglitz-Zehlendorf)
Gymnasium Tiergarten (Mitte)
Hans-Carossa-Gymnasium (Spandau)
Humboldt-Gymnasium (Reinickendorf)
Immanuel-Kant-Gymnasium (Lichtenberg)
Johann-Gottfried-Herder-Gymnasium (Lichtenberg)
Käthe-Kollwitz-Gymnasium (Pankow)
Leibniz-Gymnasium (Friedrichshain-Kreuzberg)
Lessing-Gymnasium (Mitte)
Melanchthon-Gymnasium (Marzahn-Hellersdorf)
Otto-Nagel-Gymnasium (Marzahn-Hellersdorf)
Robert-Havemann-Gymnasium (Pankow)
Rückert-Gymnasium (Tempelhof-Schöneberg)
Thomas-Mann-Gymnasium (Reinickendorf)

Gebunden

Albert-Schweitzer-Gymnasium (Neukölln)
Carl-Friedrich-von-Siemens-Gymnasium (Spandau)
Diesterweg-Gymnasium (Mitte)
Gottfried-Keller-Gymnasium (Charlottenburg-Wilmersdorf)
Hermann-Hesse-Gymnasium (Friedrichshain-Kreuzberg)
John-Lennon-Gymnasium (Mitte)
Schulfarm Insel Scharfenberg (Reinickendorf)

Teilgebunden

Gebrüder-Montgolfier-Gymnasium (Treptow-Köpenick)
Max-Planck-Gymnasium (Mitte)

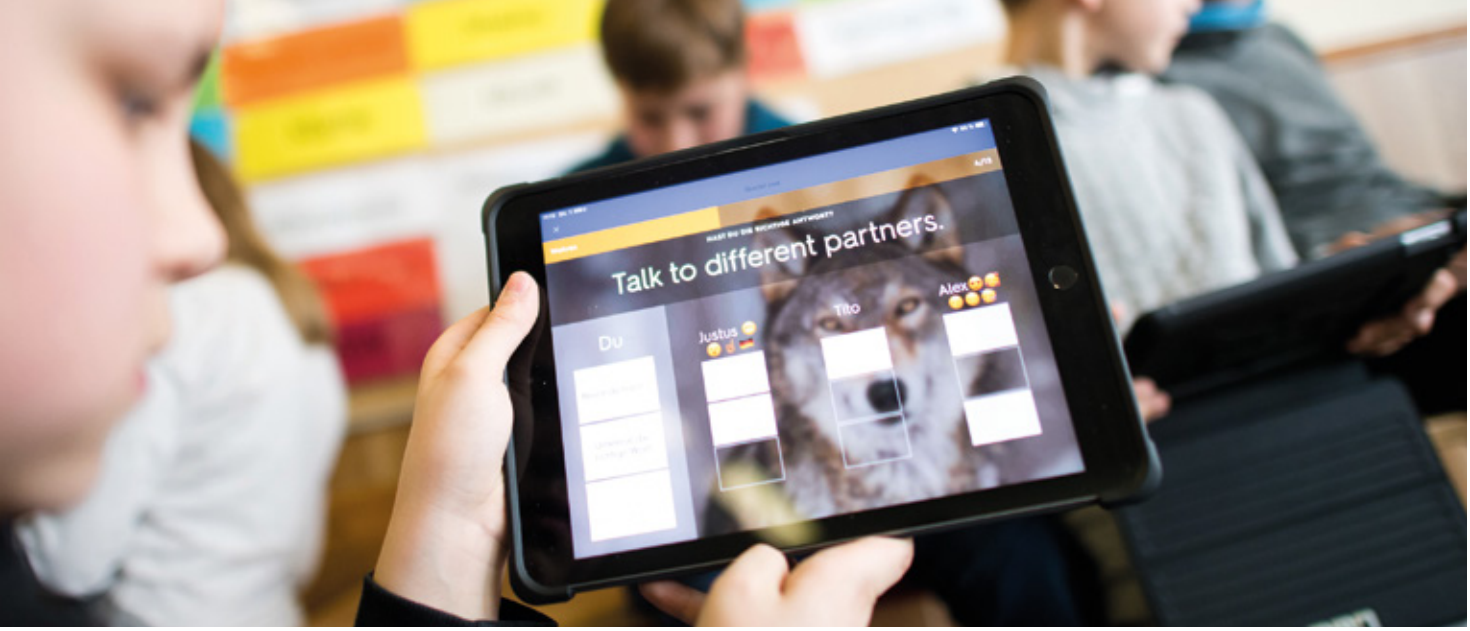

Fremdsprachen

Die Menschen in Berlin sprechen viele Sprachen. Sie ebnen den Weg zu anderen Kulturen und ermöglichen auch Ihrem Kind, sich später sicher im internationalen Raum zu bewegen. An der weiterführenden Schule vertieft Ihr Kind die in der Grundschule gelernte erste Fremdsprache. Zusätzlich kann es eine zweite Fremdsprache wählen und damit in der 7., 9. oder erst in der 11. Klasse beginnen.

Zweite Fremdsprache

Da die Zulassung zum Abitur zwei Fremdsprachen voraussetzt, ist die zweite Fremdsprache am Gymnasium verpflichtend. Das gilt auch für Schüler der Integrierten Sekundarschule, die nach 13 Jahren das Abitur ablegen möchten. Für sie beginnt der Unterricht in der zweiten Fremdsprache spätestens in der 11. Klasse.

Hat Ihr Kind in der Grundschule Englisch gelernt, wählt es die zweite Fremdsprache aus dem Wahlpflichtangebot der weiterführenden Schule. Ist die erste Fremdsprache Französisch, muss die zweite Englisch sein.

Aktuell bieten Berliner Schulen 15 Sprachen als zweite oder dritte Fremdsprache an:

- Englisch,
- Französisch,
- Altgriechisch,
- Neugriechisch,
- Hebräisch,
- Italienisch,
- Japanisch,
- Latein,
- Norwegisch,
- Polnisch,
- Portugiesisch,
- Russisch,
- Spanisch,
- Türkisch und
- Chinesisch.

SCHULEN MIT BESONDEREM SPRACHPROFIL IM FACH ENGLISCH

John-F.-Kennedy-Schule (Steglitz-Zehlendorf)
Abschlüsse: Abitur und das amerikanische „High School Diploma“

Nelson-Mandela-Schule (Charlottenburg-Wilmersdorf)
Abschluss: Abitur und das „International Baccalaureate Diploma“ (IB);
ab Klasse 7 nur noch Aufnahme von Kindern aus besonders mobilen Familien

Bilinguale Angebote

Zum normalen Fremdsprachenunterricht kommt an vielen Schulen der zweisprachige (bilinguale) Unterricht. Je nach Nachfrage richten sie Klassen mit verstärktem Unterricht in der Fremdsprache ein.

Oder sie lehren Geschichte, Geografie, Politische Bildung oder Biologie in der jeweiligen Fremdsprache.

SCHULEN MIT DEM BILINGUALEN ANGEBOT DEUTSCH-FRANZÖSISCH

Beethoven-Gymnasium (Steglitz-Zehlendorf)
Droste-Hülshoff-Gymnasium (Steglitz-Zehlendorf)
Französisches Gymnasium (Mitte): mit AbiBac
Leibniz-Gymnasium (Friedrichshain-Kreuzberg)
Lily-Braun-Gymnasium (Spandau)
Moser-Schule - Schweizer Gymnasium (Privatschule)
(Charlottenburg-Wilmersdorf): mit AbiBac
Romain-Rolland-Gymnasium (Reinickendorf): mit AbiBac
Rückert-Gymnasium (Tempelhof-Schöneberg): mit AbiBac
Sophie-Scholl-Schule (Tempelhof-Schöneberg): mit AbiBac
(nur für Zweige der Staatlichen Europa-Schule)

WEITERE MODERNE SPRACHEN

Portugiesisch und Griechisch
Klassen der Staatlichen Europa-Schule Berlin

Skandinavische Sprachen
Deutsch-Skandinavische Gemeinschaftsschule (Privatschule)
(Tempelhof-Schöneberg) bilingualer Unterricht in Deutsch-Dänisch, Deutsch-Schwedisch oder Deutsch-Norwegisch

Hebräisch
Evangelisches Gymnasium zum Grauen Kloster (Privatschule)
(Charlottenburg-Wilmersdorf)
Jüdisches Gymnasium Moses Mendelssohn (Privatschule) (Mitte)
Jüdische Traditionsschule (Privatschule) (Charlottenburg-Wilmersdorf)

Weitere Details zur SESB und zum besonderen Aufnahmeverfahren
www.berlin.de/sen/bjf/go/sesb

Rahmenvorgaben der SESB
www.berlin.de/sen/bjf/go/sesb#rahmen

Staatliche Europa-Schule Berlin

Die Staatliche Europa-Schule Berlin (SESB) ist eine bilinguale und bikulturelle Schule. An 18 Grundschulen und 15 weiterführenden Schulen sind Zweige der Staatlichen Europa-Schule Berlin eingerichtet.

Unterrichtet wird in zwei Sprachen – Deutsch und eine von neun weiteren Sprachen:

- Englisch,
- Französisch,
- Neugriechisch,
- Italienisch,
- Polnisch,
- Portugiesisch,
- Russisch,
- Spanisch,
- Türkisch.

Die zweite Fremdsprache – Englisch oder Französisch – beginnt in der 5. Klasse.

Die SESB beginnt in der 1. Klasse und führt bis zum Abitur bzw. zu allen Berliner Schulabschlüssen. Der Unterricht erfolgt gleichberechtigt in der Erst- und Partnersprache.

Eine SESB-Klasse besteht deshalb zur Hälfte aus Kindern mit Deutsch und zur anderen Hälfte aus Kindern mit einer der neun anderen Sprachen als Erstsprache.

Jedes Fach wird von Lehrkräften in ihrer jeweiligen Herkunftssprache unterrichtet.

STAATLICHE EUROPA-SCHULE BERLIN (SESB)

Englisch
Dreilinden-Gymnasium (Steglitz-Zehlendorf)
Hans-Litten-Schule (OSZ Recht und Wirtschaft) (Charlottenburg-Wilmersdorf)
Peter-Ustinov-Schule (Charlottenburg-Wilmersdorf)
Schiller-Gymnasium (Charlottenburg-Wilmersdorf)

Französisch
Georg-von-Giesche-Schule (Tempelhof-Schöneberg)
Sophie-Scholl-Schule (Tempelhof-Schöneberg)

Griechisch
Gymnasium Steglitz (Steglitz-Zehlendorf)
Max-von-Laue-Schule (Steglitz-Zehlendorf)

Italienisch
Albert-Einstein-Gymnasium (Neukölln)
Alfred-Nobel-Schule (Neukölln)

Polnisch
Robert-Jungk-Schule (Charlottenburg-Wilmersdorf)

Portugiesisch
Kurt-Schwitters-Schule (Pankow)

Russisch
Mildred-Harnack-Schule (Lichtenberg)

Spanisch
Albrecht-von-Graefe-Schule (Friedrichshain-Kreuzberg)
Friedensburg-Schule (Charlottenburg-Wilmersdorf)

Türkisch
Carl-von-Ossietzky-Schule (Friedrichshain-Kreuzberg)

Talente finden, Begabungen fördern

Schulen mit speziellen Profilen

Die Interessen oder Fähigkeiten, die Ihr Kind in der Grundschulzeit entwickelt hat, sollen an der weiterführenden Schule gefördert werden. Spielt es gern ein Instrument? Zeigt es erste Erfolge bei sportlichen Wettkämpfen? Oder kann es gut mit Sprache oder Zahlen umgehen? Dann bietet sich eine Schule mit besonderer fachlicher Betonung (Profilierung) oder speziellem Angebot an.

Begabungsförderung

Um Schülerinnen mit einer besonderen kognitiven Begabung zu fördern, gilt es, diese erst einmal zu erkennen. Mehr noch als sehr gute Schulleistungen sorgen persönliche Kompetenzen und eine lernförderliche Umgebung dafür, hohe Potenziale in überdurchschnittliche Leistungen umzusetzen.

Im Schulpsychologischen und Inklusionspädagogischen Beratungs- und Unterstützungszentrum (SIBUZ) eines jeden Bezirks werden Sie kompetent und umfassend rund ums Thema besondere Begabungen beraten.

Auch die Fachstelle für Begabungsförderung ist als Clearing- und Beratungsstelle ein möglicher Anlaufpunkt für Erziehungsberechtigte, Schüler und das pädagogische Personal von Kitas oder Schulen.

Berliner Schulen fördern Schülerinnen mit besonderem Leistungspotenzial individuell, beispielsweise durch:

- Förderung innerhalb des Unterrichts oder durch Zusatzangebote,
- Entwicklung eines besonderen Schulprofils für Begabungsförderung,
- Überspringen einer Klasse und damit Verkürzung der Schulzeit – nach vorheriger Beratung zwischen Eltern und Schule,
- Enrichment-Angebote, um ein Thema außerhalb des üblichen Lehrplans zu vertiefen oder neu zu erarbeiten, z. B. in speziellen Zusatzkursen anstelle des regulären Unterrichts oder in regionalen Begabtengruppen am Nachmittag.

Online-Informationen zur Begabungsförderung
www.berlin.de/sen/bjf/go/begabungsfoerderung

Begaschulen

Die zertifizierten Schulen bieten vertiefende Lernangebote für Schülerinnen mit besonderen Begabungen in den Bereichen Natur- oder Geisteswissenschaft, Sprache, Musik, Digitales, Handwerk, Sport oder Kunst.

Schnelllerner-Klassen

In Schnelllerner-Klassen lernen die Schüler von der 5. bis zur 10. Klasse in einem schnelleren, an ihr Lernvermögen angepassten Tempo.

Die im regulären Stundenplan gewonnene Zeit ermöglicht die zusätzliche Teilnahme an sogenannten Akzelerations- und Enrichment-Kursen.

Diese an sieben Berliner Gymnasien angebotenen Kurse dienen dazu, Kinder mit Begabungen in ihren individuellen Fähigkeiten besonders zu fördern.

Förderung in Mathe und Naturwissenschaften

Schülerinnen mit besonderer Begabung in Mathematik, Informatik oder Naturwissenschaften können sich an mehreren Berliner Gymnasien besonders intensiv auf ein Studium in diesen Fachrichtungen vorbereiten (siehe Seite 38).

Fünf Gymnasien bilden ein Netzwerk mathematisch-naturwissenschaftlich profilierter Schulen. Sie arbeiten intensiv mit dem Institut für Mathematik der Humboldt-Universität zu Berlin zusammen.

Mit dem Abitur und nach erfolgreicher Teilnahme an den Spezialkursen erwerben die Schüler zugleich zwei Leistungsnachweise aus dem Grundstudium Mathematik.

Bei der Einschreibung für ein entsprechendes Fachstudium werden diese an jeder deutschen Universität angerechnet.

Auch andere Schulen außerhalb dieses Netzwerks bieten für mathematisch begabte und naturwissenschaftlich interessierte Kinder und Jugendliche in Profilklassen einen verstärkten Fachunterricht.

Dies gilt speziell an sechs naturwissenschaftlich profilierten Gymnasien mit eigenem Netzwerk. Zur Aufnahme an diesen Schulen müssen die Schülerinnen in der Regel eine Aufnahmeprüfung mit mathematischen und naturwissenschaftlichen Aufgaben bestehen.

Musikgymnasien

Diese Gymnasien widmen sich besonders einer intensiven künstlerischen Ausbildung:

- **Georg-Friedrich-Händel-Gymnasium** (Friedrichshain-Kreuzberg): Musikalisch begabte Kinder und Jugendliche werden hier ab der 5. Klasse ausgebildet, speziell in Chorgesang, Orchestermusik und Ensemblespiel.
- **Melanchthon-Gymnasium** (Marzahn-Hellersdorf): Ab Jahrgangsstufe 5 gibt es hier eine musikbetonte Klasse.
- **Musikgymnasium Carl Philipp Emanuel Bach** (Mitte): Die künstlerischen Fächer unterrichten ausschließlich Dozenten der Musikhochschule Hanns Eisler und der Universität der Künste. Schwerpunkt ist die Ausbildung von Solisten. Die Aufnahme ist durchweg ab Jahrgangsstufe 5 und spätestens bis zum Beginn der Jahrgangsstufe 11 möglich. Vorausgesetzt wird das Bestehen einer Eignungsprüfung auf dem Hauptfachinstrument und eine allgemeine musikalische Prüfung.

Viele andere Berliner Schulen fördern musikinteressierte Kinder durch Zusatzangebote in Schulchören und Schulorchestern.

Eliteschulen des Sports (Schul- und Leistungssportzentren)

Drei Berliner Schulen nehmen leistungssportlich trainierende Kinder und Jugendliche mit mehrjähriger Trainings- und Wettkampferfahrung auf. Sie erwerben dort Schulabschlüsse, entwickeln sich unter professioneller Leitung und bereiten sich auf internationale Sportwettkämpfe vor.

Für die Bewerbung benötigen sie eine Aufnahmeempfehlung des Landessportbundes Berlin und ein Gutachten vom Zentrum für Sportmedizin Berlin.

Vor der Aufnahme durchlaufen die Schüler ein sportliches Sichtungsverfahren.

SCHULEN MIT FÖRDERANGEBOTEN

Naturwissenschaftliches Profil
Andreas-Gymnasium (Friedrichshain-Kreuzberg)
Hans-Carossa-Gymnasium (Spandau)
Heinrich-Hertz-Gymnasium (Friedrichshain-Kreuzberg)
Herder-Gymnasium (Charlottenburg-Wilmersdorf)
Immanuel-Kant-Gymnasium (Lichtenberg)
Käthe-Kollwitz-Gymnasium (Pankow)

Mathematisch-naturwissenschaftliches Profil
Carl-Friedrich-von-Siemens-Gymnasium (Spandau)
Eckener-Gymnasium (Tempelhof-Schöneberg)
Emmy-Noether-Gymnasium (Treptow-Köpenick)
Freiherr-vom-Stein-Gymnasium (Spandau)
Hildegard-Wegscheider-Gymnasium (Charlottenburg-Wilmersdorf)
Melanchthon-Gymnasium (Marzahn-Hellersdorf)

Musikalische Begabungsförderung
Georg-Friedrich-Händel-Gymnasium (Friedrichshain-Kreuzberg)
Melanchthon-Gymnasium (Marzahn-Hellersdorf)
Musikgymnasium Carl Philipp Emanuel Bach (Mitte)

Leistungssportliche Begabungsförderung
Flatow-Oberschule (Köpenick)
Schul- und Leistungssportzentrum Berlin (Sportforum) (Lichtenberg)
Sportschule im Olympiapark - Poelchau-Schule (Charlottenburg-Wilmersdorf)
Staatliche Ballettschule Berlin und Schule für Artistik (Pankow)

Schnelllerner-Schulen
Albrecht-Dürer-Gymnasium (Neukölln)
Dathe-Gymnasium (Friedrichshain-Kreuzberg)
Humboldt-Gymnasium (Reinickendorf)
Lessing-Gymnasium (Mitte)
Otto-Nagel-Gymnasium (Marzahn-Hellersdorf)
Rosa-Luxemburg-Gymnasium (Pankow)
Werner-von-Siemens-Gymnasium (Steglitz-Zehlendorf)

Inklusion und sonderpädagogische Förderung

An Berlins Schulen bekommen alle Kinder und Jugendlichen die individuelle Förderung, die sie benötigen. Bei Behinderungen oder Beeinträchtigungen hilft die sonderpädagogische Förderung dabei, Nachteile auszugleichen und den Schülerinnen eine Schulbildung gemäß ihrem individuellen Leistungsvermögen zu ermöglichen.

Gemeinsames Lernen – mit und ohne Behinderung

An allgemeinen Schulen lernen bereits sieben von zehn Schülern mit sonderpädagogischem Förderbedarf gemeinsam mit Kindern und Jugendlichen ohne Behinderung. Alle anderen besuchen eine Schule mit sonderpädagogischem Förderschwerpunkt.

Die gemeinsame Bildung und Erziehung von Kindern mit und ohne Behinderung hat Vorrang. So steht es im Berliner Schulgesetz.

Wurde bei Ihrem Kind ein sonderpädagogischer Förderbedarf festgestellt, dürfen Sie entscheiden, ob es eine Schule mit sonderpädagogischem Förderschwerpunkt oder eine allgemeine Schule besuchen soll.

BERATUNG

Vermuten Sie bei Ihrem Kind einen sonderpädagogischen Förderbedarf und möchten Sie beraten werden, helfen Ihnen die Schulpsychologischen und Inklusionspädagogischen Beratungs- und Unterstützungszentren (SIBUZ) weiter. Die Mitarbeiter informieren Sie über die Formen der sonderpädagogischen Förderung und vermitteln Sie bei Bedarf an Ärzte, Gutachter, Schulen usw.

Sprechstunde der SIBUZ und Schulräte Ihres Bezirks:
Donnerstags 15 – 18 Uhr oder nach telefonischer Vereinbarung. Weitere Infos sowie alle SIBUZ-Adressen und -Telefonnummern finden Sie auf Seite 47.

Nur falls die gewünschte Schule nicht über die Sachmittel und personellen Voraussetzungen für eine qualifizierte sonderpädagogische Förderung verfügt, muss ein Aufnahmeausschuss eine Alternative vorschlagen.

Das gemeinsame Lernen und Leben stärkt alle Kinder in ihren sozialen Kompetenzen. Kennzeichnend für den Unterricht sind:

- gegenseitige Rücksichtnahme und Unterstützung,
- gelassener Umgang mit Lern- und Leistungsunterschieden,
- Verbesserung der Schulleistungen der Kinder und Jugendlichen mit sonderpädagogischem Förderbedarf,
- keine nachteilige Leistungsentwicklung bei Schülerinnen ohne Behinderung,
- besondere Ausprägung des individuellen und selbstständigen Lernens.

Sonderpädagoginnen und weiteres Fachpersonal unterstützen die Lehrkräfte im gemeinsamen Unterricht.

Im optimalen Fall zählt eine Lerngruppe zwei bis vier Schülerinnen mit sonderpädagogischem Förderbedarf.

Online-Informationen zu den SIBUZ
www.berlin.de/sen/bjf/go/sibuz

Inklusion – Teilhabe und Mitbestimmung für alle

Inklusion versteht Vielfalt als Bereicherung. Das Konzept wendet sich gegen die Diskriminierung oder das „An-den-Rand-Drängen“ von Menschen aufgrund spezieller Merkmale. Stattdessen achtet es die Individualität eines jeden Menschen, also auch eines jeden Kindes.

Es soll allen Menschen ermöglichen, am gesellschaftlichen Leben teilzuhaben – unabhängig von sozialem Status, kulturellem Hintergrund, religiöser und weltanschaulicher Überzeugung, Geschlecht, Hautfarbe, sexueller Orientierung oder körperlicher bzw. geistiger Behinderung.

Die Inklusion entwickelt den Gedanken der Integration weiter. Im Schulalltag bedeutet das: Immer mehr Kinder mit sonderpädagogischem Förderbedarf lernen selbstverständlich gemeinsam mit nichtbehinderten Gleichaltrigen.

Im Bundesvergleich belegt Berlin beim gemeinsamen Unterricht von Schülern mit und ohne Behinderung einen vorderen Rang. Dies erfordert zum Teil eine Anpassung der Lernprozesse und Unterrichtskultur, wovon jedoch alle Schülerinnen profitieren.

Umfassende Qualifizierungen für die Pädagogen gewährleisten eine erfolgreiche Umstellung. Auch in der Aus- und Weiterbildung von Lehrkräften wird das Thema Inklusion immer wichtiger.

Weitere Unterstützung bei der Weiterentwicklung der Schulen zu inklusiven Schulen leisten die SIBUZ mit ihren Angeboten für Lehrende, Erziehungsberechtigte und Schüler.

Durch die Hinwendung zum inklusiven Schulsystem kann die Anzahl der Schulen mit sonderpädagogischem Förderschwerpunkt, insbesondere „Lernen“ und „Sprache“, weiter zurückgehen.

Die jeweiligen Ressourcen und Kompetenzen werden dann an die umliegenden Schulen übertragen.

Dennoch wird es weiterhin Schulen mit sonderpädagogischem Förderschwerpunkt, darunter auch „Lernen“ und „Sprache“, geben, damit Eltern den Ort der Förderung ihres Kindes frei wählen können.

Online-Informationen zur Inklusion
www.berlin.de/sen/bildung/schule/inklusion

Online-Informationen zur sonderpädagogischen Förderung
www.berlin.de/sen/bjf/go/sonderpaedagogische-foerderung

Von der Separation zur Inklusion

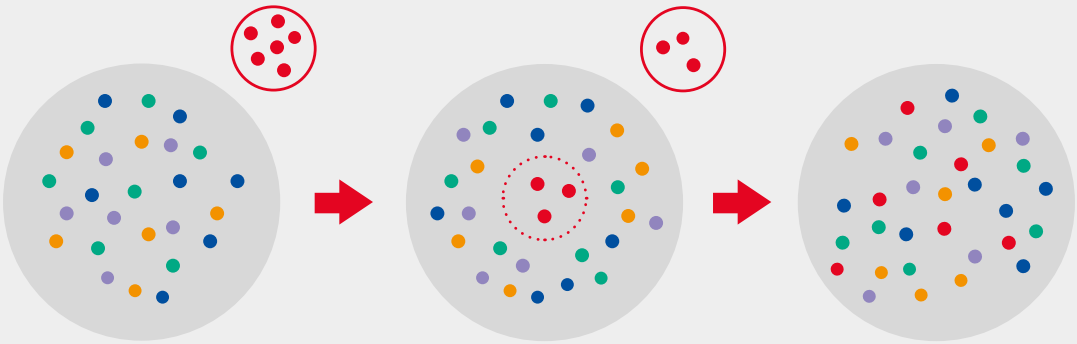

Separation

Schülerinnen mit einer Behinderung oder Beeinträchtigung besuchen ausschließlich Sonderschulen. Ein gemeinsamer Unterricht mit Schulkindern ohne Behinderung findet nicht statt.

Integration

Schüler mit sonderpädagogischem Förderbedarf lernen in allgemeinen Schulen gemeinsam mit nicht-behinderten Kindern und werden besonders gefördert. Einige Schüler mit Förderbedarf besuchen sonderpädagogische Förderzentren.

Inklusion

Hier lernen alle Kinder – ob mit oder ohne sonderpädagogischen Förderbedarf – selbstverständlich zusammen. Jedes Kind bekommt die Förderung, die es benötigt.

Inklusive Schwerpunktschulen

Inklusive Schwerpunktschulen sind allgemeine Schulen, die den inklusiven Gedanken besonders leben. Sie sind spezialisiert auf die sonderpädagogische Förderung im gemeinsamen Unterricht in folgenden Förderschwerpunkten: „Geistige Entwicklung“, „Körperliche und motorische Entwicklung“, „Hören und Kommunikation“, „Sehen“ und „Autismus“.

ANMELDUNG AN EINER WEITERFÜHRENDEN SCHULE

Besteht der festgestellte sonderpädagogische Förderbedarf Ihres Kindes auch noch bei der Anmeldung an einer weiterführenden Schule, wird dieser dort auch berücksichtigt.

Kinder mit sonderpädagogischem Förderbedarf werden vorrangig – vor dem Aufnahmeverfahren der übrigen Bewerber – auf die gewünschten Schulen verteilt. Für jede Klasse sind maximal vier Schülerinnen mit sonderpädagogischem Förderbedarf vorgesehen.

Schulen mit sonderpädagogischem Förderschwerpunkt

Die sonderpädagogische Förderung ermöglicht Schülerinnen mit Behinderung unabhängig vom Ort der Förderung eine möglichst weitgehende Integration in die Gesellschaft.

Schulen mit sonderpädagogischem Förderschwerpunkt unterrichten ausschließlich Kinder und Jugendliche mit Behinderung, Erkrankungen oder Beeinträchtigungen.

Das Personal ist daher zum Großteil speziell qualifiziert. Auch räumlich und technisch sind die Gebäude auf die Schüler ausgerichtet. Manche Schulen verfügen auch über medizinisches Personal.

Aus jahrzehntelanger Erfahrung wissen diese Schulen, welche Barrieren Menschen mit Behinderungen beschränken und wie sie sie überwinden können.

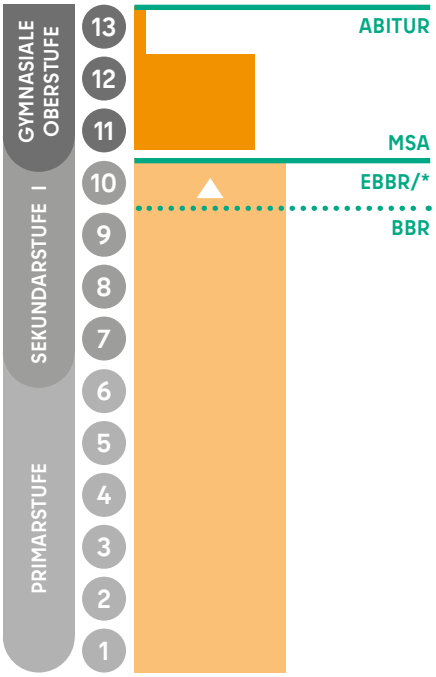

ABSCHLÜSSE

- Abitur = Hochschulreife
- MSA = mittlerer Schulabschluss
- eBBR = erweiterte Berufsbildungsreife
- BBR = Berufsbildungsreife

Der Übergang von einer Schule mit sonderpädagogischem Förderschwerpunkt in eine allgemeine Schule ist ebenfalls möglich.

*** SCHULABSCHLÜSSE FÜR SCHÜLER MIT DEM SONDERPÄDAGOGISCHEN FÖRDERBEDARF „LERNEN“**

Schülerinnen mit dem sonderpädagogischen Förderbedarf „Lernen“ können am Ende von Jahrgangsstufe 10 den berufsorientierenden Abschluss (BOA) und den der Berufsbildungsreife gleichwertigen Abschluss erreichen.

EINFACH TESTEN

Ich tu's für mein Team und mich.
Mach auch Du den Corona-Selbsttest!

www.einfach-testen.berlin

Arne Friedrich
Ex-Fußballnationalspieler
Sportdirektor Hertha BSC

Jetzt Corona-Selbsttests für Schülerinnen und Schüler

Senatsverwaltung
für Bildung, Jugend
und Familie

BERLIN

KONTAKT UND MITBESTIMMUNG

Bei Fragen, die sich im Schulalltag ergeben, stehen Ihnen neben den Lehrkräften und der Schulleitung weitere Fachkräfte zur Verfügung.

Die meisten Fragen lassen sich vor Ort in der Schule beantworten. Ihr erster Kontakt ist dabei immer die Klassenlehrerin. Kann Ihnen diese einmal nicht weiterhelfen, sprechen Sie gern auch die Schulleitung an. In vielen Fragen entscheidet sie eigenverantwortlich. Andernfalls nennt sie Ihnen die richtigen Kontaktpersonen in den zuständigen Behörden.

Ihre Frage	Erster Kontakt	Weitere Kontakte
Organisation des Schultags Rhythmisierung Pädagogische Konzeption Unterrichtsinhalte Leistungsbeurteilung	Klassenlehrkraft	Fachlehrkräfte Schulleitung Elternvertretung Gesamtelternvertretung GEV-Vorsitzende
Gremien Klassenübergreifende Themen Schulprogramm Fragen, die sich mit der Lehrkraft bzw. Erzieherin nicht klären ließen Sponsoring	Schulleitung	GEV-Vorsitzende Fachkonferenzen Jahrgangsstufenkonferenzen Bezirkliche Schulaufsicht
Schulgebäude, -ausstattung Schuleinrichtung, -organisation Schulschließungen Schulwechsel	Bezirksschulamt	Bezirkliche Schulaufsicht
Klassenfrequenzen Fragen zur Organisation und Pädagogik, die sich in der Schule nicht klären ließen		Bezirksschulamt Bezirkliche Schulaufsicht
Grundsatzfragen über die Einzelschule hinaus Beschwerden, die sich in der Schule nicht klären ließen		Senatsverwaltung für Bildung, Jugend und Familie

Schulische Einrichtungen

Die Berliner Schullandschaft besteht aus vielen miteinander kooperierenden Akteuren und Einrichtungen. Die Aufgaben teilen die Senatsverwaltung für Bildung, Jugend und Familie und die Bezirke mit ihren jeweils zuständigen Behörden untereinander auf.

Schulaufsicht

In jedem Berliner Bezirk gibt es mit der regionalen Schulaufsicht eine Außenstelle der Senatsverwaltung für Bildung, Jugend und Familie. Die dort eingesetzten Schulräte sind Ansprechpersonen für Schulen, Eltern und Schülerinnen zu allen Schulfragen. Sie informieren, beraten und moderieren zwischen den betreffenden Personen.

Adressen der Schulaufsicht
www.berlin.de/sen/bjf/ueber-uns/adressen

Themen können unter anderem sein:

- Umsetzung pädagogischer Konzepte an Schulen,
- ausreichende personelle Ausstattung an Schulen,
- Konflikte in der Schule,
- Schulwechsel innerhalb des Bezirks und freie Schulplätze,
- sonderpädagogische Förderung für Schulkinder,
- Schulangebote und -ausstattungen, zum Beispiel für besonders begabte Kinder oder Kinder mit Beeinträchtigungen.

Die Sprechzeiten sind donnerstags 15 – 18 Uhr und nach Vereinbarung.

SCHULAUFSICHTEN

Charlottenburg-Wilmersdorf
Waldschulallee 29 – 31, 14055 Berlin
Tel.: 90292-5102

Friedrichshain-Kreuzberg
Frankfurter Allee 35 / 37, 10247 Berlin
Tel.: 90298-3620

Lichtenberg
Alt-Friedrichsfelde 60, 13015 Berlin
Tel.: 9021-4706

Marzahn-Hellersdorf
Alice-Salomon-Platz 3, 12627 Berlin
Tel.: 90293-2951

Mitte
Karl-Marx-Allee 31, 10178 Berlin
Tel.: 9018-26055

Neukölln
Boddinstraße 34, 12053 Berlin
Tel.: 90239-2524

Pankow
Tino-Schwierzina-Straße 32, 13089 Berlin (3. Etage)
Tel.: 90249-1005 / 1006

Reinickendorf
Innungsstraße 40, 13509 Berlin
Tel.: 90249-1938

Spandau
Streitstraße 6, 13587 Berlin
Tel.: 90279-2530

Steglitz-Zehlendorf
Hartmannsweilerweg 65, 14163 Berlin
Tel.: 90299-6131

Tempelhof-Schöneberg
Alarichstraße 12 – 17, 12105 Berlin
Tel.: 90277-6494

Treptow-Köpenick
Luisenstraße 16, 12557 Berlin
Tel.: 90249-2211 / -12 / -15

Beratung und Unterstützung

In jedem Berliner Bezirk unterstützen Sie die Schulpsychologischen und Inklusionspädagogischen Beratungs- und Unterstützungszentren (SIBUZ) bei allen schulbezogenen Fragen. Dieses Angebot ist kostenfrei, vertraulich und neutral.

Die SIBUZ-Fachkräfte beraten bei Fragen rund ums Lernen und Verhalten Ihres Kindes:

- Schullaufbahn,
- individuelle und sonderpädagogische Förderung,
- Hochbegabung,
- Bewältigung von Schwierigkeiten im Erleben und Verhalten sowie beim Lesen, Schreiben, Rechnen.

Zudem beraten die SIBUZ Schulen bei der

- Entwicklung und Umsetzung eines inklusiven Schulprogramms zum ganztägigen und barrierefreien Lernen,
- Entwicklung des Unterrichts und spezieller Förder- und Präventionskonzepte und
- Erstellung tragfähiger Konzepte zur Gewalt- und Suchtprävention, Gesundheitsförderung und zum sozialen Lernen.

Bei Gewaltvorfällen, Krisen und Notfällen, bei Mobbing und Diskriminierung unterstützen Fachkräfte der Schulpsychologie die Berliner Schulen. Spezielle Notfallpläne helfen den Schulen, bei größeren Schwierigkeiten angemessen zu handeln.

SIBUZ-Adressen
www.berlin.de/sen/bjf/go/sibuz

SIBUZ

Charlottenburg-Wilmersdorf
Waldschulallee 31, 14055 Berlin
Tel.: 90292-5150 (AB), E-Mail: 04sibuz@senbjf.berlin.de

Friedrichshain-Kreuzberg
Fraenkelufer 18, 10999 Berlin
Tel.: 2250-8311, E-Mail: 02sibuz@senbjf.berlin.de

Lichtenberg
Alt Friedrichsfelde 60, 10315 Berlin (4. Etage)
Tel.: 9021-2827, E-Mail: 11sibuz@senbjf.berlin.de

Marzahn-Hellersdorf
Eisenacher Straße 121, 12685 Berlin
Tel.: 22501-3210, E-Mail: 10sibuz@senbjf.berlin.de

Mitte
Badstraße 10, 13357 Berlin
Tel.: 403949-2261, E-Mail: 01sibuz@senbjf.berlin.de

Neukölln
Karlsgartenstraße 6, 12049 Berlin
Tel.: 90239-2788, E-Mail: 08sibuz@senbjf.berlin.de

Pankow
Tino-Schwierzina-Straße 32, 13089 Berlin (1. Etage)
Tel.: 90249-1100, E-Mail: 03sibuz@senbjf.berlin.de

Reinickendorf
Nimrodstraße 4 – 14, 13469 Berlin
Tel.: 90294-4837, E-Mail: 12sibuz@senbjf.berlin.de

Spandau
Streitstraße 6, 13587 Berlin (2. und 3. OG)
Tel.: 90279-5850, E-Mail: 05sibuz@senbjf.berlin.de

Steglitz-Zehlendorf
Dessauerstraße 49 – 55, 12249 Berlin
Tel.: 90299-2572, E-Mail: 06sibuz@senbjf.berlin.de

Tempelhof-Schöneberg
Ebersstraße 9 a, 10827 Berlin
Tel.: 90277-4374, E-Mail: 07sibuz@senbjf.berlin.de

Treptow-Köpenick
Luisenstraße 16, 12557 Berlin
Tel.: 90249-2300, E-Mail: 09sibuz@senbjf.berlin.de

Schulamt

Die für Schulen zuständige Abteilung des jeweiligen Bezirks ist der Schulträger für die allgemeinbildenden öffentlichen Schulen. Das Schulamt entscheidet bei wichtigen Fragen zur Schulorganisation, zum Beispiel bei einem Schulwechsel oder bei der Einrichtung von Klassen.

Adressen der Schulämter
https://service.berlin.de/schulaemter

Weitere Aufgaben des Schulamts:

- Verteilung der Schüler auf die einzelnen Schulen – zur Einschulung und beim Übergang zur weiterführenden Schule,
- Einsatz von Sekretariatspersonal,
- Einsatz der Schulhausmeister als Ansprechpersonen und Vermittler bei Fragen zum Schulgebäude,
- bauliche Unterhaltung und Ausstattung der Schulen,
- Planung des Neubaus oder der Erweiterung von Schulgebäuden bei wachsenden Schülerzahlen.

Schulinspektion

Alle fünf Jahre erfolgt eine Prüfung der Berliner Schulen durch die Schulinspektion. Sie ergänzt die vorgeschriebene Selbsteinschätzung einer jeden Schule und liefert datengestützte Auskünfte zum Stand der schulischen Entwicklung, zur Qualität von Unterricht und Erziehung sowie zu Schulorganisation und Schulleben.

Der ausführliche Bericht informiert jede Schule über ihre Stärken und ihren Entwicklungsbedarf.

Auf Bezirks- und Landesebene dienen die Inspektionsergebnisse dazu, die Schulentwicklung zu steuern. Kurzberichte zu den einzelnen Schulinspektionen sind im Online-Schulverzeichnis einsehbar.

Senatsverwaltung für Bildung, Jugend und Familie

Die Senatsverwaltung verantwortet sämtliche inhaltlichen Bildungsfragen. Sie entscheidet unter anderem über die Umsetzung bildungspolitischer Vorgaben und die Inhalte der Rechtsvorschriften, zum Beispiel der Rahmenlehrpläne.

Als Dienstbehörde für alle Lehrkräfte sowie Erzieher, die nicht bei einem freien Träger angestellt sind, obliegt der Senatsverwaltung,

- die Einstellung von Lehrkräften und gegebenenfalls Erzieherinnen,
- die Ausstattung der Schulen mit ausreichend Personal,
- die langfristige Personalplanung entsprechend den Schülerinnenzahlen in den Bezirken.

Beschwerdemanagement

Bei konkreten Beschwerden, die Sie mit der Schule nicht klären konnten, sind wir gern für Sie da und bemühen uns um schnelle Lösungen.

Barbara Schäfer
Tel.: 90227-6030

Qualitätsbeauftragte

Möchten Sie sich nur beraten lassen, Fragen zu Schulabläufen stellen oder sich über Ihre Mitwirkungsmöglichkeiten in der Schule informieren? Dann können Sie gern die unabhängige Qualitätsbeauftragte der Senatorin kontaktieren.

Ruby Mattig-Krone
Tel.: 90227-5330

Mitwirkung in der Schule

Für die Lehrkräfte sind die Eltern die wichtigsten Ansprechpersonen – zur Unterstützung und Mitgestaltung des Schullebens.

So können sich Eltern aktiv einbringen:

- Arbeit mit Lerngruppen in einzelnen Unterrichtsphasen,
- außerunterrichtliche Angebote,
- Unterstützung bei Schulprojekten, Ausflügen oder Veranstaltungen,
- Mitgliedschaft oder Hilfe im Förderverein.

Online-Informationen zur Mitwirkung an Schulen
www.berlin.de/sen/bjf/go/mitwirkung

Elternversammlung

Die in der ersten Elternversammlung gewählten Klassenelternsprecher und ggf. Stellvertretenden sind Ihre Ansprechpersonen. Sie nehmen Ihre Interessen gegenüber der Schule wahr und üben in den schulischen Gremien Ihre Mitwirkungsrechte aus.

Gesamtelternvertretung

Alle Elternsprecherinnen der Klassen bilden die Gesamtelternvertretung (GEV) der Schule. Sie vertritt die schulischen Interessen aller Erziehungsberechtigten und wählt vier Vertreter für die Schulkonferenz, dem wichtigsten Entscheidungsgremium der Schule.

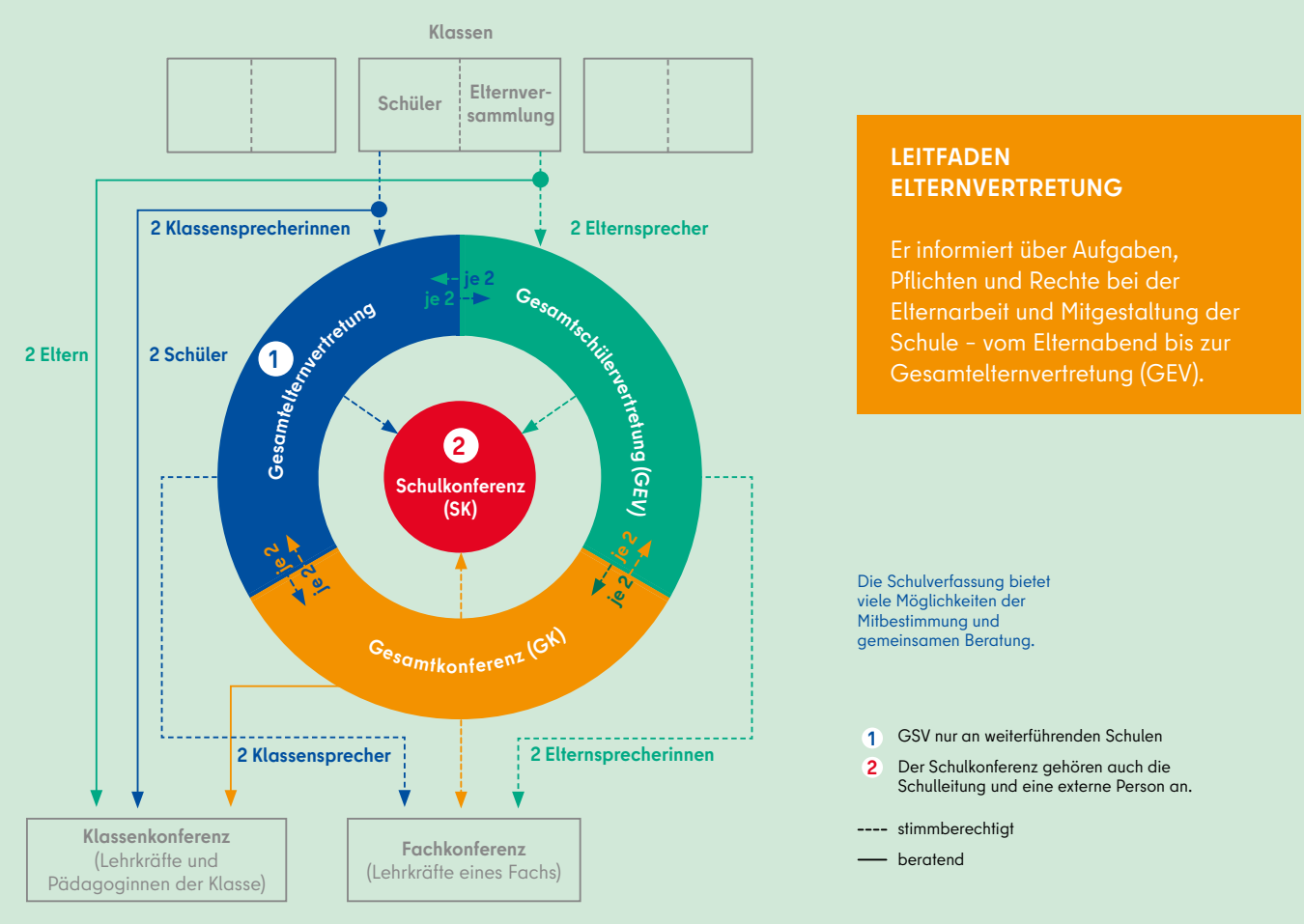

VERZEICHNIS ALLER WEITERFÜHRENDEN SCHULEN

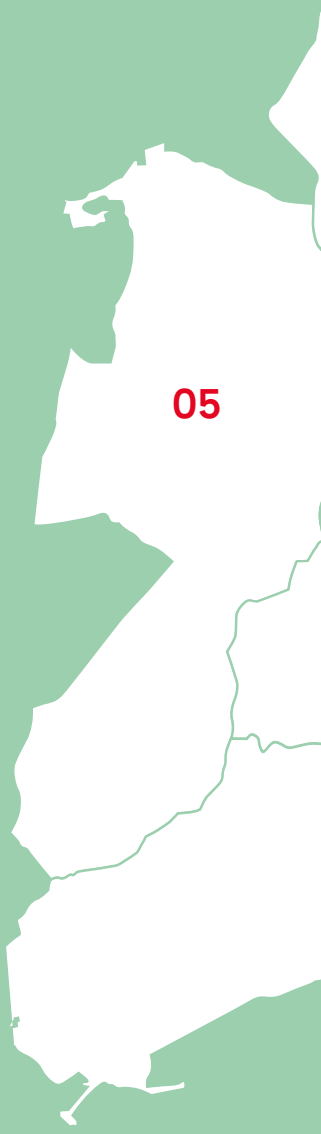

01	Mitte	52 - 54
02	Friedrichshain Kreuzberg	54 - 55
03	Pankow	56 - 58
04	Charlottenburg-Wilmersdorf	58 - 61
05	Spandau	61 - 63
06	Steglitz-Zehlendorf	63 - 65
07	Tempelhof-Schöneberg	66 - 68
08	Neukölln	68 - 70
09	Treptow-Köpenick	70 - 72
10	Marzahn-Hellersdorf	72 - 73
11	Lichtenberg	74 - 75
12	Reinickendorf	75 - 77

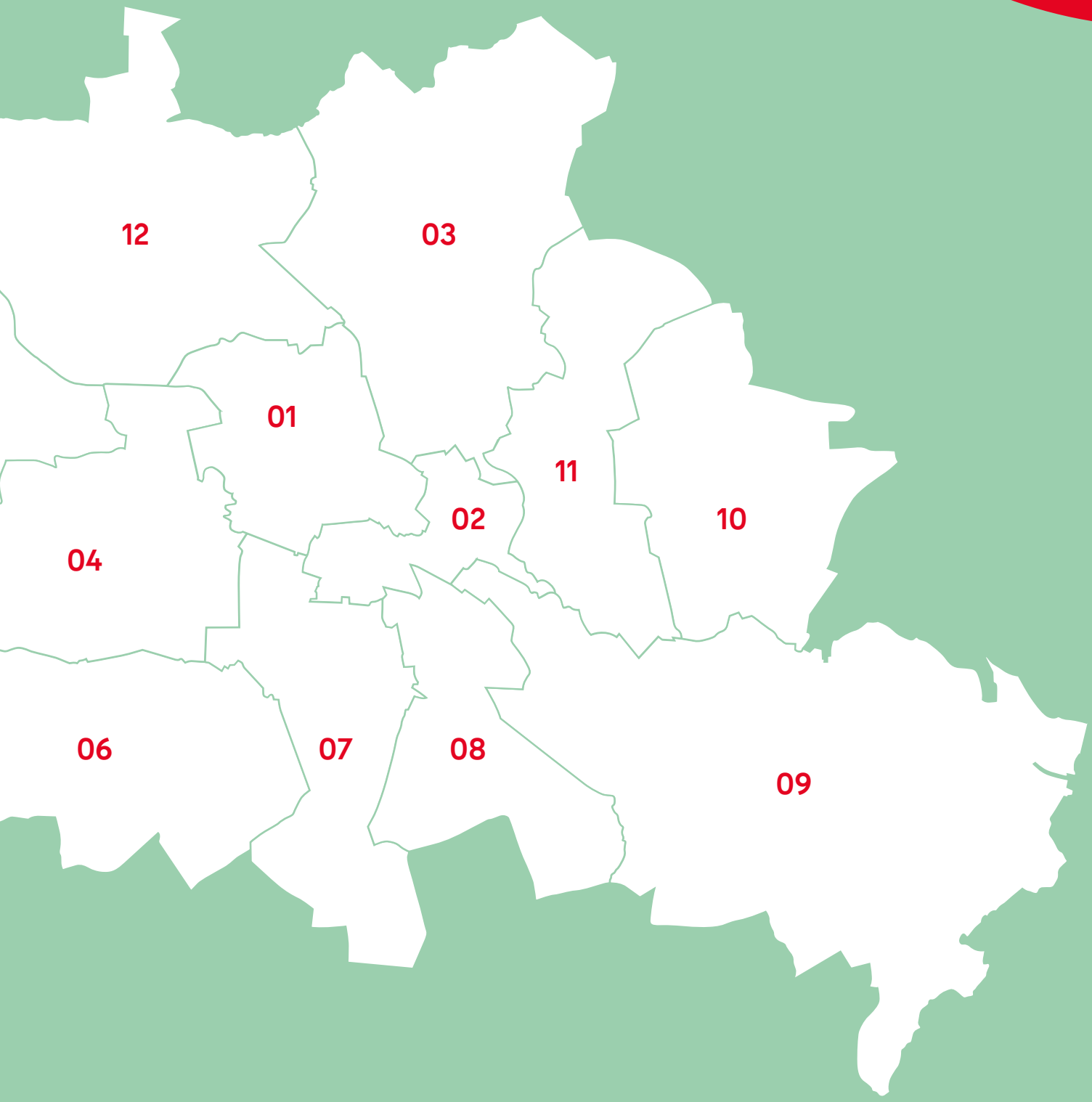
12
03
01
11
02
10
04
06
07
08
09

01 MITTE

Integrierte Sekundarschulen
Öffentliche Schulen

ERNST-REUTER-SCHULE
Adresse Stralsunder Straße 57, 13355 Berlin (Gesundbrunnen)
Telefon 467 779 910
Jahrgangsstufe 7-13
Fremdsprachen 1: en; 2, 3: fr ru, es, tr
Ganztagsbetrieb gebunden
Angebote kunstbetontes Profil, naturwissenschaftliche Profilklassen

ERNST-SCHERING-SCHULE
Adresse Lütticher Straße 47-48, 13353 Berlin (Wedding)
Telefon 453 087 10
Jahrgangsstufe 7-10
Fremdsprachen 1: en; 2: fr, es
Ganztagsbetrieb gebunden
Kooperation gymnasiale Oberstufe 01B01, 01B03

HEDWIG-DOHM-SCHULE
Adresse Stephanstraße 27, 10559 Berlin (Moabit)
Telefon 383 771 31
Jahrgangsstufe 7-10
Fremdsprachen 1: en; 2: fr
Ganztagsbetrieb gebunden
Kooperation gymnasiale Oberstufe 01B01, 01B03, 01K10

HEMINGWAY-SCHULE
Adresse Gartenstraße 10-17, 10115 Berlin
Telefon 200 892 210
Jahrgangsstufe 7-10
Fremdsprachen 1: en; 2: fr
Ganztagsbetrieb teilgebunden
Kooperation gymnasiale Oberstufe 01B01

HERBERT-HOOVER-SCHULE
Adresse Pankstraße 18-19, 13357 Berlin (Gesundbrunnen)
Telefon 469 063 40
Jahrgangsstufe 7-10
Fremdsprachen 1: en; 2: fr, es
Ganztagsbetrieb gebunden
Angebote kulturbetontes Profil
Kooperation gymnasiale Oberstufe 01B01, 01B03, 01K04, 01K10

SCHULE AM SCHILLERPARK
Adresse Ofener Straße 6, 13349 Berlin (Wedding)
Telefon 457 994 50
Jahrgangsstufe 7-11
Fremdsprachen 1: en; 2: fr, ru
Ganztagsbetrieb gebunden
Angebote Hochbegabtenförderung
Kooperation gymnasiale Oberstufe 01B01, 01Y08
Gymnasiale Oberstufe im Verbund 01Y08

WILLY-BRANDT-SCHULE
Adresse Grüntaler Straße 5, 13357 Berlin (Gesundbrunnen)
Telefon 403 949 2120
Jahrgangsstufe 7-10
Fremdsprachen 1: en; 2: fr, es, it, ru
Ganztagsbetrieb gebunden
Kooperation gymnasiale Oberstufe 01B03, 01B04, 01K03, 01K08, 01K10

Integrierte Sekundarschulen
Private Schulen

BERLIN METROPOLITAN SCHOOL
Adresse Linienstraße 122, 10115 Berlin (Mitte)
Telefon 887 273 90
Jahrgangsstufe 7-13
Fremdsprachen 1: en; 2: fr, es
Ganztagsbetrieb offen
Angebote bilingual Deutsch-Englisch, Internationales Curriculum

CANISIUS-KOLLEG „PEDRO-ARRUPE“
Adresse Tiergartenstraße 30-31, 10785 Berlin (Tiergarten)
Telefon 264 811 05
Jahrgangsstufe 7-10
Fremdsprachen 1: en
Ganztagsbetrieb offen

QUINOA-SCHULE
Adresse Kühnemannstraße 26, 13409 Berlin (Gesundbrunnen)
Telefon 983 224 100
Jahrgangsstufe 7-10
Fremdsprachen 1: en; 2: tr
Ganztagsbetrieb gebunden

Gymnasien
Öffentliche Schulen

DIESTERWEG-GYMNASIUM
Adresse Böttgerstraße 2-6, 13357 Berlin (Gesundbrunnen)
Telefon 463 096 20
Jahrgangsstufe 5-12
Fremdsprachen 1: en; 2, 3: fr, la
Ganztagsbetrieb gebunden
Angebote grundständiger Zug Französisch-Latein

GYMNASIUM TIERGARTEN
Adresse Altonaer Straße 26, 10555 Berlin (Hansaviertel)
Telefon 398 009 710
Jahrgangsstufe 7-12
Fremdsprachen 1: en; 2, 3: es, la, fr; 3: zh
Ganztagsbetrieb offen
Angebote bilingual Deutsch-Englisch, Delf, Certilingua

JOHN-LENNON-GYMNASIUM
Adresse Zehdenicker Straße 17, 10119 Berlin (Mitte)
Telefon 405 00 10
Jahrgangsstufe 7-12
Fremdsprachen 1: en; 2, 3: fr, es; 3: la
Ganztagsbetrieb gebunden

LESSING-GYMNASIUM
Adresse Schöningstraße 17, 13349 Berlin (Wedding)
Telefon 457 985 10
Jahrgangsstufe 5-12
Fremdsprachen 1: en; 2: fr; 3: la, ru
Ganztagsbetrieb offen
Angebote Schnelllernangebot, Hochbegabtenförderung

ael	zh	da	en	fr	he	it	ja	la	nel
Altgriechisch	Chinesisch	Dänisch	Englisch	Französisch	Hebräisch	Italienisch	Japanisch	Latein	Neugriechisch

MAX-PLANCK-GYMNASIUM
Adresse Singerstraße 8 A, 10179 Berlin (Mitte)
Telefon 847 118 830
Jahrgangsstufe 7-12
Fremdsprachen 1: en; 2: fr, ru; 2, 3: la
Ganztagsbetrieb teilgebunden
Angebote UNESCO-Projektschule

Gymnasien
Private Schulen

BERLIN COSMOPOLITAN SCHOOL
Adresse Rückerstraße 9, 10119 Berlin (Mitte)
Telefon 688 332 30
Jahrgangsstufe 7-12
Fremdsprachen 1: en; 2: fr, es
Ganztagsbetrieb gebunden
Angebote bilinguales Abitur & IB Diploma

BILINGUALES GYMNASIUM PHORMS BERLIN MITTE
Adresse Ackerstraße 76, 13355 Berlin (Gesundbrunnen)
Telefon 467 986 300
Jahrgangsstufe 7-12
Fremdsprachen 1: en; 2, 3: fr; 2: es
Ganztagsbetrieb offen
Angebote bilingual

CANISIUS-KOLLEG
Adresse Tiergartenstraße 30-31, 10785 Berlin (Tiergarten)
Telefon 264 811 05
Jahrgangsstufe 5-12
Fremdsprachen 1: en; 2: la; 3: ael, fr; 4: ja
Ganztagsbetrieb offen

JÜDISCHES GYMNASIUM MOSES MENDELSSOHN
Adresse Große Hamburger Straße 27, 10115 Berlin (Mitte)
Telefon 726 265 711 0
Jahrgangsstufe 5-12
Fremdsprachen 1: en; 2: fr, he, ru
Ganztagsbetrieb teilgebunden
Angebote Hochbegabtenförderung

Gemeinschaftsschulen
Öffentliche Schulen

HEINRICH-VON-STEPHAN-GEMEINSCHAFTSSCHULE
Adresse Neues Ufer 6, 10553 Berlin (Moabit)
Telefon 390 631 30
Jahrgangsstufe 1-13
Fremdsprachen 1: en; 2: fr, es
Ganztagsbetrieb gebunden

THEODOR-HEUSS-GEMEINSCHAFTSSCHULE
Adresse Quitzowstraße 141, 10559 Berlin (Moabit)
Telefon 398 352 10
Jahrgangsstufe 7-13
Fremdsprachen 1: en; 2: fr; 2, 3: tr, la
Ganztagsbetrieb gebunden
Angebote Hochbegabtenförderung

Gemeinschaftsschulen
Private Schulen

EVANGELISCHE SCHULE BERLIN ZENTRUM
Adresse Wallstraße 32, 10179 Berlin (Mitte)
Telefon 257 607 10
Jahrgangsstufe 7-13
Fremdsprachen 1: en; 2: fr, es
Ganztagsbetrieb gebunden

INTERNATIONALE LOMONOSSOW-SCHULE BERLIN
Adresse Genthiner Straße 20, 10785 Berlin (Tiergarten)
Telefon 747 857 51
Jahrgangsstufe 1-13
Fremdsprachen 1: en; 2: ru
Ganztagsbetrieb offen
Angebote bilingual Deutsch-Russisch

Freie Waldorfschulen
Private Schulen

FREIE WALDORFSCHULE BERLIN MITTE
Adresse Weinmeisterstraße 16, 10178 Berlin (Mitte)
Telefon 800 975 80
Jahrgangsstufe 1-12
Fremdsprachen 1: en; 1, 2: ru; 2: fr
Ganztagsbetrieb offen

Schulen mit besonderer pädagogischer Prägung
Öffentliche Schulen

FRANZÖSISCHES GYMNASIUM
Adresse Derfflingerstraße 7, 10785 Berlin (Tiergarten)
Telefon 257 589 10
Jahrgangsstufe 5-12
Fremdsprachen 1: fr; 2: en; 3, 4: la, es, ael
Angebote französischsprachiges Profil

MUSIKGYMNASIUM CARL PHILIPP EMANUEL BACH
Adresse Rheinsberger Straße 4-5, 10115 Berlin (Mitte)
Telefon 405 058 30
Jahrgangsstufe 5-13
Fremdsprachen 1: en; 2: fr
Angebote musikbetontes Profil, Hochbegabtenförderung

02 FRIEDRICHSHAIN-KREUZBERG

Schulen mit sonderpädagogischem Förderschwerpunkt
Öffentliche Schulen

CHARLOTTE-PFEFFER-SCHULE
Adresse Berolinastraße 8, 10178 Berlin (Mitte)
Telefon 246 57 40
Jahrgangsstufe bis Abschlussstufe (16.–18. Lebensjahr)
Ganztagsbetrieb gebunden
Angebote Förderschwerpunkt: „Geistige Entwicklung“

SCHULE AM ZILLE-PARK
Adresse Ravenéstraße 10-12, 13347 Berlin (Gesundbrunnen)
Telefon 460 617 401
Jahrgangsstufe bis Jahrgangsstufe 10
Fremdsprachen 1: en
Ganztagsbetrieb offen
Angebote Förderschwerpunkt: „Lernen“

HECTOR-PETERSON-SCHULE
Adresse Tempelhofer Ufer 15, 10963 Berlin (Kreuzberg)
Telefon 505 877 11
Jahrgangsstufe 7-10
Fremdsprachen 1: en; 2: fr
Ganztagsbetrieb teilgebunden
Kooperation gymnasiale Oberstufe 02B04

REFIK-VESELI-SCHULE
Adresse Skalitzer Straße 55, 10997 Berlin (Kreuzberg)
Telefon 225 035 11
Jahrgangsstufe 7-13
Fremdsprachen 1: en; 2: fr, es, tr
Ganztagsbetrieb Kl. 7, 8 gebunden; Kl. 9, 10 teilgebunden
Gymnasiale Oberstufe im Verbund 02K06

SCHULE AM KÖNIGSTOR
Adresse Weinstraße 3, 10249 Berlin (Kreuzberg)
Telefon 447 283 411
Jahrgangsstufe 7-10
Fremdsprachen 1: en; 2: es
Ganztagsbetrieb teilgebunden
Angebote Inklusive Schwerpunktschule für die Förderschwerpunkte „Geistige Entwicklung“, „Autismus“
Kooperation gymnasiale Oberstufe 02B05, 02B01

02

Integrierte Sekundarschulen
Öffentliche Schulen

ALBRECHT-VON-GRAEFE-SCHULE
Adresse Graefestraße 85, 10967 Berlin (Kreuzberg)
Telefon 505 860 11
Jahrgangsstufe 7-11
Fremdsprachen 1, 2: en, es
Ganztagsbetrieb gebunden (Kl. 7-8), teilgebunden (Kl. 9-10)
Angebote SESB Deutsch-Spanisch
Kooperation gymnasiale Oberstufe 02Y07

ELLEN-KEY-SCHULE
Adresse Rüdersdorfer Straße 20-28, 10243 Berlin (Friedrichshain)
Telefon 297 730 60
Jahrgangsstufe 7-13
Fremdsprachen 1: en; 2, 3: fr, es
Ganztagsbetrieb gebunden
Angebote bilingual Deutsch-Englisch
Kooperation gymnasiale Oberstufe 02Y01

FERDINAND-FREILIGRATH-SCHULE
Adresse Bergmannstraße 64, 10961 Berlin (Kreuzberg)
Telefon 505 856 11
Jahrgangsstufe 7-13
Fremdsprachen 1, 2: en, fr; 2: es
Ganztagsbetrieb gebunden
Angebote projektorientierter, jahrgangsübergreifender Unterricht
Gymasiale Oberstufe im Verbund 02K04

GEORG-WEERTH-SCHULE
Adresse Eckertstraße 16a, 10249 Berlin (Friedrichshain)
Telefon 246 567 211
Jahrgangsstufe 7-10
Fremdsprachen 1: en; 2: fr, es
Ganztagsbetrieb teilgebunden
Kooperation gymnasiale Oberstufe 01B01, 01B03, 02B04, 05B02, 07B03, 02K04

Gymnasien
Öffentliche Schulen

ANDREAS-GYMNASIUM
Adresse Koppenstraße 76, 10243 Berlin (Friedrichshain)
Telefon 293 690 20
Jahrgangsstufe 5-12
Fremdsprachen 1: en; 2, 3: fr, la
Angebote mathematisch-naturwissenschaftliches Profil, Hochbegabtenförderung

DATHE-GYMNASIUM
Adresse Helsingforser Straße 11-13, 10243 Berlin (Friedrichshain)
Telefon 293 60 63
Jahrgangsstufe 5-12
Fremdsprachen 1: en; 2, 3: fr, es
Ganztagsbetrieb offen
Angebote Schnelllernangebot, Hochbegabtenförderung

GEORG-FRIEDRICH-HÄNDEL-GYMNASIUM
Adresse Frankfurter Allee 6 A, 10247 Berlin (Friedrichshain)
Telefon 225 027 90 11
Jahrgangsstufe 5-12
Fremdsprachen 1: en; 2: fr; 3: la
Ganztagsbetrieb offen
Angebote musikbetontes Profil, Hochbegabtenförderung

HEINRICH-HERTZ-GYMNASIUM
Adresse Rigaer Straße 81-82, 10247 Berlin (Friedrichshain)
Telefon 422 620 80
Jahrgangsstufe 5-12
Fremdsprachen 1: en; 2: fr; 3: la
Angebote mathematisch-naturwissenschaftliches Profil, Hochbegabtenförderung

ael	zh	da	en	fr	he	it	ja	la	nel
Altgriechisch	Chinesisch	Dänisch	Englisch	Französisch	Hebräisch	Italienisch	Japanisch	Latein	Neugriechisch

HERMANN-HESSE-GYMNASIUM
Adresse Böckhstraße 16, 10967 Berlin (Kreuzberg)
Telefon 666 434 090
Jahrgangsstufe 7–12
Fremdsprachen 1: en; 2: fr; 3: la, it
Ganztagsbetrieb gebunden
Angebote MINT, Kulturagentenschule, „Exzellente digitale Schule“

LEIBNIZ-GYMNASIUM
Adresse Schleiermacherstraße 23, 10961 Berlin (Kreuzberg)
Telefon 505 867 11
Jahrgangsstufe 7–12
Fremdsprachen 1, 2, 3: fr; 1,2: en; 2, 3: la
Ganztagsbetrieb offen
Angebote bilingual Deutsch-Englisch / Deutsch-Französisch, musik- und kunstbetontes Profil, mathematisch-naturwissenschaftliches Profil

ROBERT-KOCH-GYMNASIUM
Adresse Dieffenbachstraße 60, 10967 Berlin (Kreuzberg)
Telefon 505 857 31
Jahrgangsstufe 7–12
Fremdsprachen 1: en; 2: fr, tr, es
Kooperation gymnasiale Oberstufe 02K09

Gemeinschaftsschulen
Öffentliche Schulen

CARL-VON-OSSIETZKY-SCHULE
Adresse Blücherstraße 46–47, 10961 Berlin (Kreuzberg)
Telefon 225 027 71 11
Jahrgangsstufe 1–13
Fremdsprachen 1: en; 2, 3: fr, tr
Ganztagsbetrieb gebunden
Angebote bilingual Deutsch-Englisch, SESB Deutsch-Türkisch

EMANUEL-LASKER-SCHULE
Adresse Modersohnstraße 53, 10245 Berlin (Friedrichshain)
Telefon 291 08 07
Jahrgangsstufe 1–13
Fremdsprachen 1: en; 2: fr; 3: es
Ganztagsbetrieb teilgebunden
Gymnasiale Oberstufe im Verbund 02K08

LINA-MORGENSTERN-SCHULE
Adresse Gneisenaustraße 7, 10961 Berlin (Kreuzberg)
Telefon 818 587 11
Jahrgangsstufe 1–13
Fremdsprachen 1: en; 2: fr; 2, 3: es
Ganztagsbetrieb gebunden
Gymasiale Oberstufe im Verbund 02K10

Gemeinschaftsschulen
Private Schulen

NETZWERK-SCHULE
Adresse Marchlewskistraße 40, 10243 Berlin (Friedrichshain)
Telefon 403 933 40
Jahrgangsstufe 1–10
Fremdsprachen 1: en; 2: fr
Ganztagsbetrieb offen

Freie Waldorfschulen
Private Schulen

FREIE WALDORFSCHULE KREUZBERG
Adresse Ritterstraße 78, 10969 Berlin (Kreuzberg)
Telefon 615 101 00
Jahrgangsstufe 1–12
Fremdsprachen 1: en; 2: ru; 3: es
Ganztagsbetrieb offen
Angebote sonderpädagogische Förderschwerpunkte „Geistige Entwicklung“, „Autismus“, „Lernen“, „Emotionale-soziale Entwicklung“
Gymnasiale Oberstufe im Verbund 02K06

Schulen mit sonderpädagogischem Förderschwerpunkt
Öffentliche Schulen

GUSTAV-MEYER-SCHULE
Adresse Kohlfurter Straße 22, 10999 Berlin (Kreuzberg)
Telefon 505 861 31
Jahrgangsstufe bis Abschlussstufe (16. – 18. Lebensjahr)
Ganztagsbetrieb gebunden
Angebote Förderschwerpunkt: „Geistige Entwicklung“; Unterricht für gehörlose und schwerhörige Schüler

MARGARETHE-VON-WITZLEBEN-SCHULE
Adresse Palisadenstraße 76–77, 10243 Berlin (Friedrichshain)
Telefon 420 249 211
Jahrgangsstufe bis Jahrgangsstufe 13 (Abitur)
Fremdsprachen 1: en; 2: fr
Ganztagsbetrieb gebunden
Angebote Förderschwerpunkt: „Hören und Kommunikation“ (Schwerpunkt: Schwerhörigkeit)

TEMPLE-GRANDIN-SCHULE
Adresse Lasdehner Straße 19, 10243 Berlin (Friedrichshain)
Telefon 293 474 231
Jahrgangsstufe bis Jahrgangsstufe 10
Fremdsprachen 1: en
Ganztagsbetrieb gebunden
Angebote Auftragsschule für den Förderschwerpunkt „Autismus“

Schulen mit sonderpädagogischem Förderschwerpunkt
Private Schulen

HPT SONDERSCHULE KREUZBERG
Adresse Ritterstraße 78, 10969 Berlin (Kreuzberg)
Telefon 615 101 026
Jahrgangsstufe bis Abschlussstufe (16. – 18. Lebensjahr)
Fremdsprachen 1: en; 2: ru; 3: es
Angebote Förderschwerpunkte: „Körperliche und motorische Entwicklung“, „Geistige Entwicklung“, „Lernen“

03 PANKOW

Integrierte Sekundarschulen
Öffentliche Schulen

GUSTAVE-EIFFEL-SCHULE
Adresse Hanns-Eisler-Straße 78–80, 10409 Berlin (Prenzlauer Berg)
Telefon 428 090 70
Jahrgangsstufe 7–10
Fremdsprachen 1: en; 2: fr, es
Ganztagsbetrieb gebunden
Kooperation gymnasiale Oberstufe 03B04

HAGENBECK-SCHULE
Adresse Gustav-Adolf-Straße 60, 13086 Berlin (Weißensee)
Telefon 962 750 50
Jahrgangsstufe 7–10
Fremdsprachen 1: en; 2: fr, es
Ganztagsbetrieb teilgebunden
Kooperation gymnasiale Oberstufe 03K02
Angebote Schulkonzept „Biologische Vielfalt“, Schulzoo

HEINZ-BRANDT-SCHULE
Adresse Langhansstraße 120, 13086 Berlin (Weißensee)
Telefon 925 12 08
Jahrgangsstufe 7–10
Fremdsprachen 1: en; 2: es
Ganztagsbetrieb gebunden
Kooperation gymnasiale Oberstufe 03B07, 03B10

HUFELAND-SCHULE
Adresse Walter-Friedrich-Straße 16–18, 13125 Berlin (Buch)
Telefon 948 006 10
Jahrgangsstufe 7–10
Fremdsprachen 1: en; 2: fr, es
Ganztagsbetrieb gebunden
Kooperation gymnasiale Oberstufe 03B09, 10B02

JANUSZ-KORCZAK-SCHULE
Adresse Dolomitenstraße 94, 13187 Berlin (Pankow)
Telefon 479 099 40
Jahrgangsstufe 7–10
Fremdsprachen 1: en; 2: fr
Ganztagsbetrieb teilgebunden
Kooperation gymnasiale Oberstufe 03K02

KONRAD-DUDEN-SCHULE
Adresse Rolandstraße 35, 13156 Berlin (Niederschönhausen)
Telefon 445 09 59
Jahrgangsstufe 7–10
Fremdsprachen 1: en; 2: fr, es, zh
Ganztagsbetrieb teilgebunden
Kooperation gymnasiale Oberstufe 03B09, 03K02

KURT-SCHWITTERS-SCHULE
Adresse Greifswalder Straße 25, 10405 Berlin (Prenzlauer Berg)
Telefon 428 478 41
Jahrgangsstufe 7–13
Fremdsprachen 1: en; 2: fr, es
Ganztagsbetrieb gebunden
Angebote SESB Deutsch-Portugiesisch

KURT-TUCHOLSKY-SCHULE
Adresse Neumannstraße 9–11, 13189 Berlin (Pankow)
Telefon 479 90 00
Jahrgangsstufe 7–13
Fremdsprachen 1: en; 2, 4: fr, la; 3, 4: ru
Ganztagsbetrieb teilgebunden

REINHOLD-BURGER-SCHULE
Adresse Neue Schönholzer Straße 32, 13187 Berlin (Pankow)
Telefon 499 799 40
Jahrgangsstufe 7–10
Fremdsprachen 1: en; 2: fr, es
Ganztagsbetrieb teilgebunden
Kooperation gymnasiale Oberstufe 03B09, 03B10

Integrierte Sekundarschulen
Private Schulen

BERLIN BILINGUAL SCHOOL
Adresse Granitzstraße 38 A, 13189 Berlin (Pankow)
Telefon 443 832 48/82 (Anmeldung)
Jahrgangsstufe 7–13
Fremdsprachen 1: en; 2: fr, es
Ganztagsbetrieb gebunden
Angebote bilingual Deutsch-Englisch

CORRIE-TEN-BOOM-SCHULE
Adresse Christburger Straße 14 B, 10405 Berlin (Prenzlauer Berg)
Telefon 443 123 71 80
Jahrgangsstufe 7–13
Fremdsprachen 1: en; 2: es
Angebote christliche Schule

FREIE SCHULE PANKOW
Adresse Grabbeallee 66, 13156 Berlin (Niederschönhausen)
Telefon 473 30 83
Jahrgangsstufe 7–10
Fremdsprachen 1: en; 2: es
Ganztagsbetrieb offen

FREIE SEKUNDARSCHULE PEPPERMONT
Adresse Greifswalder Straße 88, 10409 Berlin (Prenzlauer Berg)
Telefon 447 173 05
Jahrgangsstufe 7–10
Fremdsprachen 1: en; 2: fr, es; 3: ru
Ganztagsbetrieb offen

TING-SCHULE
Adresse Berliner Straße 100, 13189 Berlin (Pankow))
Telefon 470 045 06
Jahrgangsstufe 1–10
Fremdsprachen 1: en; 2: fr; 3: ja
Ganztagsbetrieb offen

Gymnasien
Öffentliche Schulen

CARL-VON-OSSIETZKY-GYMNASIUM
Adresse Görschstraße 42–44, 13187 Berlin (Pankow)
Telefon 494 003 90
Jahrgangsstufe 7–12
Fremdsprachen 1, 2: fr, en; 2: it; 3: la, zh
Ganztagsbetrieb offen
Angebote bilinguale Module: Englisch und Geografie/Geschichte/Biologie

ael	zh	da	en	fr	he	it	ja	la	nel
Altgriechisch	Chinesisch	Dänisch	Englisch	Französisch	Hebräisch	Italienisch	Japanisch	Latein	Neugriechisch

FELIX-MENDELSSOHN-BARTHOLDY-GYMNASIUM
Adresse Eugen-Schönhaar-Straße 18, 10407 Berlin (Prenzlauer Berg)
Telefon 424 38 50
Jahrgangsstufe 7–12
Fremdsprachen 1, 2: en, fr; 2: es; 3: la, ja, no

GYMNASIUM AM EUROPASPORTPARK
Adresse Kniprodestraße 29, 10407 Berlin (Prenzlauer Berg)
Telefon 405 771 260
Jahrgangsstufe 7–12
Fremdsprachen 1: en; 2: fr, es; 3: la
Kooperation gymnasiale Oberstufe 03Y13

HEINRICH-SCHLIEMANN-GYMNASIUM
Adresse Dunckerstraße 64, 10439 Berlin (Prenzlauer Berg)
Telefon 446 89 50
Jahrgangsstufe 5–12
Fremdsprachen 1: en; 2, 3: la (ab Kl. 5), fr, es; 3: ael, ru
Angebote bilingual Deutsch-Englisch, altsprachliches Profil, Wahlpflicht ab Kl. 9: u. a. English Drama, American Basketball (beides bilingual), Philosophie, Psychologie
Kooperation Alba Berlin

KÄTHE-KOLLWITZ-GYMNASIUM
Adresse Dunckerstraße 65–66, 10439 Berlin (Prenzlauer Berg)
Telefon 444 76 71
Jahrgangsstufe 5–12
Fremdsprachen 1: en; 2: fr, es; 3: la
Ganztagsbetrieb offen
Angebote mathematisch-naturwissenschaftliches Profil, Hochbegabtenförderung

MAX-DELBRÜCK-GYMNASIUM
Adresse Kuckhoffstraße 2, 13156 Berlin (Niederschönhausen)
Telefon 475 967 20
Jahrgangsstufe 7–12
Fremdsprachen 1: en; 2: fr, es; 3: la
Angebote Profilierungskurse ab Klasse 8

PRIMO-LEVI-GYMNASIUM
Adresse Pistoriusstraße 133, 13086 Berlin (Weißensee)
Telefon 929 016 81 11
Jahrgangsstufe 5–12
Fremdsprachen 1, B: en; 2: fr, es; 3: la
Angebote bilingual Deutsch-Englisch, MINT-EC-Schule

ROBERT-HAVEMANN-GYMNASIUM
Adresse Achillesstraße 79, 13125 Berlin (Karow)
Telefon 948 785 11
JJahrgangsstufe 7–12
Fremdsprachen 1: en; 2: es, la; 2, 3: fr
Ganztagsbetrieb offen

ROSA-LUXEMBURG-GYMNASIUM
Adresse Kissingenstraße 12, 13189 Berlin (Pankow)
Telefon 916 077 30
Jahrgangsstufe 5–12
Fremdsprachen 1: en; 2: es, la; 3: fr, it
Angebote Schnelllernerklassen, Hochbegabtenförderung

Gymnasien
Private Schulen

KATHOLISCHE THERESIENSCHULE
Adresse Behaimstraße 29, 13086 Berlin (Weißensee)
Telefon 924 64 25
Jahrgangsstufe 5–12
Fremdsprachen 1: en; 2: la; 2, 3: fr; 3: es
Ganztagsbetrieb offen

Gemeinschaftsschulen
Öffentliche Schulen

TESLA-SCHULE
Adresse Rudi-Arndt-Straße 18, 10407 Berlin (Prenzlauer Berg)
Telefon 421 22 30
Jahrgangsstufe 1–10
Fremdsprachen 1: en; 2: fr, es
Ganztagsbetrieb gebunden
Kooperation gymnasiale Oberstufe 03B04

WILHELM-VON-HUMBOLDT-GEMEINSCHAFTSSCHULE
Adresse Erich-Weinert-Straße 70, 10439 Berlin (Prenzlauer Berg)
Telefon 411 983 970
Jahrgangsstufe 1–13
Fremdsprachen 1: en; 2: fr, es
Ganztagsbetrieb gebunden
Gymasiale Oberstufe im Verbund 03B07, 03K11

Gemeinschaftsschulen
Private Schulen

KLAX-SCHULE
Adresse Neumannstraße 13A, 13189 Berlin (Pankow)
Telefon 921 096 46
Jahrgangsstufe 1–13
Fremdsprachen 1: en; 2: fr, es, la
Ganztagsbetrieb teilgebunden
Angebote bilingual Deutsch-Englisch, Exzellente digitale Schule

LAUDER BETH-ZION SCHULE
Adresse Rykestraße 53, 10405 Berlin (Prenzlauer Berg)
Telefon 440 131 620
Jahrgangsstufe 1–10
Fremdsprachen 1: en; 2: he; 3: fr, it
Ganztagsbetrieb gebunden

MONTESSORI-GEMEINSCHAFTSSCHULE BERLIN-BUCH
Adresse Wiltbergstraße 90, Haus 24, 13125 Berlin (Buch)
Telefon 911 464 900
Jahrgangsstufe 7–10
Fremdsprachen 1: en; 2: fr, es
Ganztagsbetrieb offen

04 CHARLOTTENBURG-WILMERSDORF

PLATANUS SCHULE BERLIN
Adresse Berliner Straße 12, 13187 Berlin (Pankow)
Telefon 490 048 80
Jahrgangsstufe 1-10
Fremdsprachen 1: en; 2: es
Ganztagsbetrieb offen
Angebote bilingual Deutsch-Englisch, MINT-Orientierung, Umweltschule in Europa

SCHULEEINS
Adresse Berliner Straße 120/121, 13187 Berlin (Pankow)
Telefon 475 966 930
Jahrgangsstufe 1-13
Fremdsprachen 1: en; 2: es; 3: fr
Ganztagsbetrieb offen

Freie Waldorfschulen
Private Schulen

FREIE WALDORFSCHULE AM PRENZLAUER BERG
Adresse Gürtelstraße 16, 10409 Berlin (Prenzlauer Berg)
Telefon 420 820 10
Jahrgangsstufe 1-12
Fremdsprachen 1: en, ru; 2: es
Ganztagsbetrieb offen

Schulen mit besonderer pädagogischer Prägung
Öffentliche Schulen

STAATLICHE BALLETT- UND ARTISTIKSCHULE BERLIN
Adresse Erich-Weinert-Straße 103, 10409 Berlin (Prenzlauer Berg)
Telefon 405 77 90
Jahrgangsstufe 5-13
Fremdsprachen 1: en; 2: fr
Ganztagsbetrieb gebunden
Angebote Artistik- oder Bühnentanzausbildung (mit staatlich anerkanntem Abschluss)

Schulen mit sonderpädagogischem Förderschwerpunkt
Öffentliche Schulen

HELENE-HAEUSLER-SCHULE
Adresse Mendelssohnstraße 10, 10405 Berlin (Prenzlauer Berg)
Telefon 473 776 41
Jahrgangsstufe bis Abschlussstufe (16.–18. Lebensjahr)
Ganztagsbetrieb gebunden
Angebote Förderschwerpunkt: „Geistige Entwicklung“

MARIANNE-BUGGENHAGEN-SCHULE
Adresse Ernst-Busch-Straße 29, 13125 Berlin (Buch)
Telefon 948 78 80
Jahrgangsstufe bis Jahrgangsstufe 10
Fremdsprachen 1: en; 2: fr
Ganztagsbetrieb gebunden
Angebote Förderschwerpunkt: „Körperliche und motorische Entwicklung“
Kooperation 02B05, 03B06, 03B07, 11Y09

PANKE-SCHULE
Adresse Galenusstraße 64, 13187 Berlin (Niederschönhausen)
Telefon 476 079 20
Jahrgangsstufe bis Abschlussstufe (16.–18. Lebensjahr)
Angebote Förderschwerpunkt: „Geistige Entwicklung“

SCHULE AM BIRKENHOF
Adresse Arnouxstraße 18, 13127 Berlin (Französisch-Buchholz)
Telefon 474 029 100
Jahrgangsstufe bis Jahrgangsstufe 10
Fremdsprachen 1: en
Ganztagsbetrieb offen
Angebote Förderschwerpunkt: „Lernen“
Kooperation 03G40

Schulen mit sonderpädagogischem Förderschwerpunkt
Private Schulen

STEPHANUS-SCHULE
Adresse Albertinenstraße 20, 13086 Berlin (Weißensee)
Telefon 962 497 51
Jahrgangsstufe bis Abschlussstufe (16.–18. Lebensjahr)
Ganztagsbetrieb offen
Angebote Förderschwerpunkt: „Geistige Entwicklung“

04

Integrierte Sekundarschulen
Öffentliche Schulen

FRIEDENSBURG-SCHULE
Adresse Goethestraße 8-9, 10623 Berlin (Charlottenburg)
Telefon 902 917 804
Jahrgangsstufe 7-13
Fremdsprachen 1, 2: en; 1, 2, 3: es; 2, 3: fr; 2, 3, 4: la
Ganztagsbetrieb gebunden
Angebote SESB Deutsch-Spanisch

INTEGRIERTE SEKUNDARSCHULE WILMERSDORF
Adresse Kranzer Straße 3, 14199 Berlin (Schmargendorf)
Telefon 897 845 910
Jahrgangsstufe 7-10
Fremdsprachen 1: en; 2: fr
Ganztagsbetrieb teilgebunden
Kooperation gymnasiale Oberstufe Schulversuch 11. Klasse mit 04Y08

ael	zh	da	en	fr	he	it	ja	la	nel
Altgriechisch	Chinesisch	Dänisch	Englisch	Französisch	Hebräisch	Italienisch	Japanisch	Latein	Neugriechisch

OTTO-VON-GUERICKE-SCHULE
Adresse Eisenzahnstraße 47-48, 10709 Berlin (Wilmersdorf)
Telefon 860 085 310
Jahrgangsstufe 7-10
Fremdsprachen 1: en; 2: fr, es
Ganztagsbetrieb teilgebunden
Kooperation gymnasiale Oberstufe Schulversuch 11. Klasse mit 04Y09

PETER-USTINOV-SCHULE
Adresse Kuno-Fischer-Straße 22-26, 14057 Berlin (Charlottenburg)
Telefon 303 286 610
Jahrgangsstufe 7-10
Fremdsprachen 1, 2: en, fr
Ganztagsbetrieb gebunden
Angebote SESB Deutsch-Englisch
Kooperation gymnasiale Oberstufe 04B02

ROBERT-JUNGK-SCHULE
Adresse Sächsische Straße 58, 10707 Berlin (Wilmersdorf)
Telefon 863 92 80
Jahrgangsstufe 7-13
Fremdsprachen 1: en; 2: fr, po, es
Ganztagsbetrieb gebunden
Angebote SESB Deutsch-Polnisch

SCHULE AM SCHLOSS
Adresse Schloßstraße 55 A, 14059 Berlin (Charlottenburg)
Telefon 902 924 110
Jahrgangsstufe 7-10
Fremdsprachen 1: en; 2: fr, es
Ganztagsbetrieb teilgebunden
Kooperation gymnasiale Oberstufe 04K05

Integrierte Sekundarschulen
Private Schulen

BERLIN BRITISH SCHOOL
Adresse Am Postfenn 31, 14055 Berlin (Grunewald)
Telefon 351 091 80
Jahrgangsstufe 7-10
Fremdsprachen 1: en; 2: fr, es
Ganztagsbetrieb gebunden
Angebote bilingual Deutsch-Englisch

BERLIN INTERNATIONAL SCHOOL
Adresse Lentzeallee 8/14, 14195 Berlin (Schmargendorf)
Telefon 820 077 90
Jahrgangsstufe 7-12
Fremdsprachen 1: en
Ganztagsbetrieb gebunden
Angebote bilingual Deutsch-Englisch, International Baccalaureate

EVANGELISCHE SCHULE CHARLOTTENBURG
Adresse Guerickestraße 4-6, 10587 Berlin (Charlottenburg)
Telefon 343 571 610
Jahrgangsstufe 7-10
Fremdsprachen 1: en; 2: fr

FREIE SCHULE CHARLOTTENBURG
Adresse Frankenallee 6, 14052 Berlin (Westend)
Telefon 894 099 30
Jahrgangsstufe 7-10
Fremdsprachen 1: en; 2: es
Ganztagsbetrieb offen

Gymnasien
Öffentliche Schulen

FRIEDRICH-EBERT-GYMNASIUM
Adresse Blissestraße 22, 10713 Berlin (Wilmersdorf)
Telefon 897 45 10
Jahrgangsstufe 7-12
Fremdsprachen 1, 2: en; 2, 3: fr, es

GOETHE-GYMNASIUM
Adresse Gasteiner Straße 23, 10717 Berlin (Wilmersdorf)
Telefon 864 99 60
Jahrgangsstufe 5-12
Fremdsprachen 1: en; 2: la; 3: ael; 3, 4: fr
Ganztagsbetrieb offen
Angebote bilingual Deutsch-Englisch, altsprachliches Profil

GOTTFRIED-KELLER-GYMNASIUM
Adresse Olbersstraße 38, 10589 Berlin (Charlottenburg)
Telefon 902 927 310
Jahrgangsstufe 7-12
Fremdsprachen 1: en; 2, 3: fr, es; 3: la
Ganztagsbetrieb gebunden

HEINZ-BERGGRUEN-GYMNASIUM
Adresse Bayernallee 4, 14052 Berlin (Westend)
Telefon 902 928 702
Jahrgangsstufe 5-12
Fremdsprachen 1: en; 2: la; 3: fr, ael
Angebote altsprachliches Profil

HERDER-GYMNASIUM
Adresse Westendallee 45-46, 14052 Berlin (Westend)
Telefon 902 927 800
Jahrgangsstufe 5-12
Fremdsprachen 1: en; 2: fr, es; 3: zh, la
Angebote mathematisch-naturwissenschaftliches Profil

HILDEGARD-WEGSCHEIDER-GYMNASIUM
Adresse Lassenstraße 16-20, 14193 Berlin (Grunewald)
Telefon 897 454 210
Jahrgangsstufe 5-12
Fremdsprachen 1: en; 2: fr; 3: it, ja, la
Angebote naturwissenschaftlich-mathematisches Profil
Kooperation gymnasiale Oberstufe Schulversuch 11. Klasse mit 04K07

MARIE-CURIE-GYMNASIUM
Adresse Weimarische Straße 21, 10715 Berlin (Wilmersdorf)
Telefon 859 949 71 10
Jahrgangsstufe 7-12
Fremdsprachen 1, 2: fr, en; 2: la; 3: it

SCHILLER-GYMNASIUM
Adresse Schillerstraße 125-127, 10625 Berlin (Charlottenburg)
Telefon 902 925 920
Jahrgangsstufe 7-12
Fremdsprachen 1, 2: fr, en; 3: la, it
Angebote SESB Deutsch-Englisch

SOPHIE-CHARLOTTE-GYMNASIUM
Adresse Sybelstraße 2, 10629 Berlin (Charlottenburg)
Telefon 902 928 600
Jahrgangsstufe 7-12
Fremdsprachen 1: en; 2: fr; 3: la, es
Angebote bilingual Deutsch-Englisch

WALD-GYMNASIUM
Adresse Waldschulallee 95, 14055 Berlin (Westend)
Telefon 902 926 930
Jahrgangsstufe 7–12
Fremdsprachen 1: en; 2: la: 3: fr, es, it

WALTHER-RATHENAU-GYMNASIUM
Adresse Herbertstraße 2–6, 14193 Berlin (Grunewald)
Telefon 890 29 90
Jahrgangsstufe 7–12
Fremdsprachen 1: en; 2, 3: fr, la
Angebote bilingual Deutsch-Englisch
Kooperation gymnasiale Oberstufe Schulversuch 11. Klasse mit 04K09

Gymnasien
Private Schulen

EVANGELISCHES GYMNASIUM ZUM GRAUEN KLOSTER
Adresse Salzbrunner Straße 41, 14193 Berlin (Schmargendorf)
Telefon 825 40 11
Jahrgangsstufe 5–12
Fremdsprachen 1: en; 2: la; 3: ael; 4: fr, he

JÜDISCHE TRADITIONSSCHULE
Adresse Spandauer Damm 220, 14052 Berlin (Westend)
Telefon 326 788 97
Jahrgangsstufe 7–12
Fremdsprachen 1: en; 2: he
Ganztagsbetrieb gebunden

KATHOLISCHE SCHULE LIEBFRAUEN
Adresse Ahornallee 33, 14050 Berlin (Westend)
Telefon 306 130 13
Jahrgangsstufe 5–12
Fremdsprachen 1: en; 2, 3: fr, la; 3: es

MENTORA GYMNASIUM
Adresse Salzufer 6, 10587 Berlin (Charlottenburg)
Telefon 810 580 838
Jahrgangsstufe 7–12
Fremdsprachen 1: en; 2: es
Ganztagsbetrieb offen
Angebote MINT-Profil, Kunst, internationale Orientierung

MOSER-SCHULE – SCHWEIZER GYMNASIUM
Adresse Badenallee 31–32, 14052 Berlin (Westend)
Telefon 308 382 82
Jahrgangsstufe 5–12
Fremdsprachen 1, 2: en, fr; 3: es, ru
Ganztagsbetrieb offen
Angebote bilingual Deutsch-Französisch / Deutsch-Englisch

Gemeinschaftsschulen
Öffentliche Schulen

PAULA-FÜRST-SCHULE
Adresse Sybelstraße 20–21, 10629 Berlin (Charlottenburg)
Telefon 902 927 220
Jahrgangsstufe 1–13
Fremdsprachen 1: en; 2: fr, es
Ganztagsbetrieb gebunden
Kooperation gymnasiale Oberstufe 04K06

Gemeinschaftsschulen
Private Schulen

FREUDBERG GEMEINSCHAFTSSCHULE
Adresse Bundesallee 35, 10717 Berlin (Wilmersdorf)
Telefon 684 009 51
Jahrgangsstufe 7–10
Fremdsprachen 1: en; 2: es

Freie Waldorfschulen
Private Schulen

ANNIE-HEUSER-SCHULE
Adresse Eisenzahnstraße 37, 10709 Berlin (Wilmersdorf)
Telefon 863 930 61
Jahrgangsstufe 1–12
Fremdsprachen 1: en, fr
Ganztagsbetrieb offen

Schulen mit besonderer pädagogischer Prägung
Öffentliche Schulen

NELSON-MANDELA-SCHULE
Adresse Pfalzburger Straße 30, 10719 Berlin (Wilmersdorf)
Telefon 863 953 80
Jahrgangsstufe 1–13
Fremdsprachen 1: en; 2: fr
Ganztagsbetrieb gebunden
Angebote bilingual Deutsch-Englisch

SPORTSCHULE IM OLYMPIAPARK – POELCHAU-SCHULE
Adresse Prinz-Friedrich-Karl-Weg 1, 14053 Berlin (Westend)
Telefon 300 633 00
Jahrgangsstufe 5–13
Fremdsprachen 1: en; 2: fr, es
Ganztagsbetrieb gebunden
Angebote Eliteschule des Sports / Fußballs

Schulen mit sonderpädagogischem Förderschwerpunkt
Öffentliche Schulen

ARNO-FUCHS-SCHULE
Adresse Richard-Wagner-Straße 30, 10585 Berlin (Charlottenburg)
Telefon 902 913 250
Jahrgangsstufe bis Abschlussstufe (16. – 18. Lebensjahr)
Angebote Förderschwerpunkt: „Geistige Entwicklung“
Kooperation 04B01, 04G13, 04G14, 04S01, 04S06, 04S07

ael	zh	da	en	fr	he	it	ja	la	nel
Altgriechisch	Chinesisch	Dänisch	Englisch	Französisch	Hebräisch	Italienisch	Japanisch	Latein	Neugriechisch

05 SPANDAU

COMENIUS-SCHULE
Adresse Gieselerstraße 4, 10713 Berlin (Wilmersdorf)
Telefon 864 99 50
Jahrgangsstufe bis Jahrgangsstufe 10
Fremdsprachen 1: en
Ganztagsbetrieb offen
Angebote Förderschwerpunkt „Lernen“ und Auftragsschule für den Förderschwerpunkt „Autismus“

ERNST-ADOLF-ESCHKE-SCHULE FÜR GEHÖRLOSE
Adresse Waldschulallee 29, 14055 Berlin (Westend)
Telefon 902 925 000
Jahrgangsstufe bis Jahrgangsstufe 10
Fremdsprachen 1: en
Ganztagsbetrieb offen
Angebote Förderschwerpunkt: „Hören und Kommunikation“ (Schwerpunkt: Gehörlosigkeit)

FINKENKRUG-SCHULE
Adresse Mannheimer Straße 21–22, 10713 Berlin (Wilmersdorf)
Telefon 827 70 60
Jahrgangsstufe bis Abschlussstufe (16. – 18. Lebensjahr)
Angebote Förderschwerpunkte: „Geistige Entwicklung“; nonverbale Kommunikation

REINFELDER-SCHULE
Adresse Maikäferpfad 30, 14055 Berlin (Westend)
Telefon 902 925 050
Jahrgangsstufe bis Jahrgangsstufe 10
Fremdsprachen 1: en
Angebote Förderschwerpunkt „Hören und Kommunikation“ (Schwerpunkt: Schwerhörigkeit)

Schulen mit sonderpädagogischem Förderschwerpunkt

Private Schulen

SCHULE AM WESTEND
Adresse Spandauer Damm 130, 14050 Berlin (Westend)
Telefon 303 559 70
Jahrgangsstufe bis Jahrgangsstufe 10
Fremdsprachen 1: en
Angebote Schule für Kranke

05

Integrierte Sekundarschulen

Öffentliche Schulen

BERTOLT-BRECHT-OBERSCHULE
Adresse Wilhelmstraße 10, 13595 Berlin (Wilhelmstadt)
Telefon 330 89 90
Jahrgangsstufe 7–13
Fremdsprachen 1: en; 2: fr es
Ganztagsbetrieb gebunden
Angebote bilingual Deutsch-Englisch, musikbetontes Profil

CARLO-SCHMID-OBERSCHULE
Adresse Lutoner Straße 15–19, 13581 Berlin (Wilhelmstadt)
Telefon 351 95 30
Jahrgangsstufe 7–13
Fremdsprachen 1: en; 2, 3: fr, es
Ganztagsbetrieb teilgebunden
Angebote bilingual Deutsch-Spanisch, kunst- / musikbetontes / naturwissenschaftliches Profil

HEINRICH-BÖLL-OBERSCHULE
Adresse Am Forstacker 9/11, 13587 Berlin (Hakenfelde)
Telefon 335 00 70
Jahrgangsstufe 7–13
Fremdsprachen 1: en; 2: es; 2, 3: fr, la
Ganztagsbetrieb teilgebunden
Angebote bilingual Deutsch-Englisch, sport- / kunst- / musikbetontes Profil

MARTIN-BUBER-OBERSCHULE
Adresse Im Spektefeld 33, 13589 Berlin (Falkenhagener Feld)
Telefon 375 86 40
Jahrgangsstufe 7–13
Fremdsprachen 1: en; 2, 3: fr, es, la
Ganztagsbetrieb teilgebunden
Angebote Schule besonderer pädagogischer Prägung, Hochbegabtenförderung

SCHULE AM STAAKENER KLEEBLATT
Adresse Brunsbütteler Damm 431–437, 13591 Berlin (Staaken)
Telefon 364 03 30
Jahrgangsstufe 7–13
Fremdsprachen 1: en; 2: fr
Ganztagsbetrieb teilgebunden
Angebote MINT-Profil
Gymnasiale Oberstufe im Verbund 05K05, 05K07, 05K08, 05K09

SCHULE AN DER HAVELDÜNE
Adresse Jaczostraße 53–67, 13595 Berlin (Wilhelmstadt)
Telefon 365 09 73
Jahrgangsstufe 7–13
Fremdsprachen 1: en; 2: fr, es
Ganztagsbetrieb teilgebunden
Kooperation gymnasiale Oberstufe 04B02, 04B07, 05B01, 05B02
Gymnasiale Oberstufe im Verbund 05K07, 05K08, 05K09

SCHULE AN DER JUNGFERNHEIDE
Adresse Lenther Steig 1–3, 13629 Berlin (Siemensstadt)
Telefon 383 92 60
Jahrgangsstufe 7–13
Fremdsprachen 1: en; 2: fr, es
Ganztagsbetrieb teilgebunden
Angebote Inklusive Schwerpunktschule für den Förderschwerpunkt „Geistige Entwicklung“
Kooperation gymnasiale Oberstufe 04B01, 04B07, 05B01, 05K02
Gymnasiale Oberstufe im Verbund 05K05, 05K07, 05K08, 05K09

WOLFGANG-BORCHERT-SCHULE
Adresse Blumenstraße 13, 13585 Berlin (Spandau)
Telefon 355 92 80
Jahrgangsstufe 7–10
Fremdsprachen 1: en; 2: es, fr
Ganztagsbetrieb teilgebunden
Angebote Jugend forscht, Berufs- und Studienorientierung
Kooperation gymnasiale Oberstufe 04B02, 04B07, 05B01
Gymnasiale Oberstufe im Verbund 05K05, 05K06

Integrierte Sekundarschulen
Private Schulen

EVANGELISCHE SCHULE SPANDAU IM JOHANNESSTIFT
Adresse Schönwalder Allee 26, 13587 Berlin (Hakenfelde)
Telefon 355 990 50
Jahrgangsstufe 7-10
Fremdsprachen 1: en; 2: fr
Kooperation gymnasiale Oberstufe 04B05, 05B01, 05K01

SIS SWISS INTERNATIONAL SCHOOL BERLIN
Adresse Heerstraße 463-465, 13593 Berlin (Staaken)
Telefon 364 398 20
Jahrgangsstufe 7-13
Fremdsprachen 1: en; 2: fr
Ganztagsbetrieb gebunden

WILHELMSTADT OBERSCHULE
Adresse Wilhelmstraße 26-30, 13593 Berlin (Wilhelmstadt)
Telefon 369 962 600
Jahrgangsstufe 7-13
Fremdsprachen 1: en; 2: es, tr

Gymnasien
Öffentliche Schulen

CARL-FRIEDRICH-VON-SIEMENS-GYMNASIUM
Adresse Jungfernheideweg 79, 13629 Berlin (Siemensstadt)
Telefon 345 056 80
Jahrgangsstufe 7-12
Fremdsprachen 1: en; 2: fr, es; 3: la
Ganztagsbetrieb gebunden
Angebote bilingual Deutsch-Englisch, kulturbetontes / mathematisch-naturwissenschaftliches Profil

FREIHERR-VOM-STEIN-GYMNASIUM
Adresse Galenstraße 40-44, 13597 Berlin (Spandau)
Telefon 330 96 53
Jahrgangsstufe 5-12
Fremdsprachen 1: en; 2, 3: fr, la; 3: es
Angebote bilingual Deutsch-Französisch / Deutsch-Englisch, naturwissenschaftlich-mathematisches Profil, Hochbegabtenförderung

HANS-CAROSSA-GYMNASIUM
Adresse Am Landschaftspark Gatow 40, 14089 Berlin (Kladow)
Telefon 369 965 11
Jahrgangsstufe 5-12
Fremdsprachen 1: en; 2: fr; 2, 3: la; 3: es
Ganztagsbetrieb offen
Angebote bilingual Deutsch-Englisch, mathematisch-naturwissenschaftliches Profil, Klassen mit dem Förderschwerpunkt „Geistige Entwicklung“

KANT-GYMNASIUM
Adresse Bismarckstraße 54, 13585 Berlin (Spandau)
Telefon 353 94 80
Jahrgangsstufe 5-12
Fremdsprachen 1: en; 2, 3: fr; 3: la, es
Angebote altsprachliches Profil, Orchester- / Gesangsklasse ab Jahrgang 7

LILY-BRAUN-GYMNASIUM
Adresse Münsingerstraße 2, 13597 Berlin (Spandau)
Telefon 338 90 40
Jahrgangsstufe 7-12
Fremdsprachen 1: en; 2: fr, es; 3: zh, la
Angebote bilingual Deutsch-Englisch / Deutsch-Französisch / Deutsch-Spanisch

Gymnasien
Private Schulen

WILHELMSTADT GYMNASIUM
Adresse Wilhelmstraße 25-30, 13593 Berlin (Wilhelmstadt)
Telefon 362 892 13
Jahrgangsstufe 7-12
Fremdsprachen 1: en; 2: fr, es; 3: tr

Gemeinschaftsschulen
Öffentliche Schulen

B.-TRAVEN-GEMEINSCHAFTSSCHULE
Adresse Recklinghauser Weg 26-32, 13583 Berlin (Falkenhagener Feld)
Telefon 375 865 100
Jahrgangsstufe 1-13
Fremdsprachen 1: en; 2: fr, es
Ganztagsbetrieb teilgebunden
Kooperation gymnasiale Oberstufe 04B01, 05B01, 06B02
Gymnasiale Oberstufe im Verbund 05K05, 05K06

Freie Waldorfschulen
Private Schulen

FREIE WALDORFSCHULE HAVELHÖHE - EUGEN KOLISKO
Adresse Neukladower Allee 1, 14089 Berlin (Kladow)
Telefon 369 924 620
Jahrgangsstufe 1-12
Fremdsprachen 1: en; 2: ru, es
Ganztagsbetrieb offen

Schulen mit sonderpädagogischem Förderschwerpunkt
Öffentliche Schulen

SCHULE AM GARTENFELD
Adresse Seecktstraße 2, 13581 Berlin (Wilhelmstadt)
Telefon 303 987 420
Jahrgangsstufe bis Abschlussstufe (16.-18. Lebensjahr)
Angebote Förderschwerpunkt: „Geistige Entwicklung“

ael	zh	da	en	fr	he	it	ja	la	nel
Altgriechisch	Chinesisch	Dänisch	Englisch	Französisch	Hebräisch	Italienisch	Japanisch	Latein	Neugriechisch

06 STEGLITZ-ZEHLENDORF

SCHULE AM GRÜNGÜRTEL
Adresse Askanierring 42, 13585 Berlin (Spandau)
Telefon 437 287 910
Jahrgangsstufe bis Jahrgangsstufe 10
Angebote Förderschwerpunkt: „Lernen“

SCHULE AM STADTRAND
Adresse Pionierstraße 197, 13589 Berlin (Falkenhagener Feld)
Telefon 308 32 46
Jahrgangsstufe bis Jahrgangsstufe 10
Fremdsprachen 1: en
Ganztagsbetrieb gebunden
Angebote Förderschwerpunkt: „Körperliche und motorische Entwicklung“
Kooperation 05G25, 05S03

Schulen mit sonderpädagogischem Förderschwerpunkt

Private Schulen

AUGUST-HERMANN-FRANCKE-SCHULE
Adresse Schönwalder Allee 26, 13587 Berlin (Hakenfelde)
Telefon 336 093 29
Jahrgangsstufe bis Abschlussstufe (16.–18. Lebensjahr)
Ganztagsbetrieb offen
Angebote Förderschwerpunkt: „Geistige Entwicklung“
Kooperation 05P03

06

Integrierte Sekundarschulen

Öffentliche Schulen

BRÖNDBY-SCHULE
Adresse Dessauerstraße 63, 12249 Berlin (Lankwitz)
Telefon 902 992 010
Jahrgangsstufe 7–13
Fremdsprachen 1: en; 2, 3: fr, es, la
Ganztagsbetrieb gebunden

GAIL-S.-HALVORSEN-INTEGRIERTE SEKUNDARSCHULE
Adresse Im Gehege 6, 14195 Berlin (Dahlem)
Telefon 841 081 84
Jahrgangsstufe 7–11
Fremdsprachen 1: en; 2: fr, es
Ganztagsbetrieb teilgebunden
Kooperation gymnasiale Oberstufe 06B02, 08B04, 06Y08
Angebote 06Y08

HELENE-LANGE-SCHULE
Adresse Lauenburger Straße 110 / 114, 12169 Berlin (Steglitz)
Telefon 902 992 345
Jahrgangsstufe 7–11
Fremdsprachen 1, 2: fr, en; 2: es
Ganztagsbetrieb teilgebunden
Kooperation gymnasiale Oberstufe 06B02, 06Y08
Gymnasiale Oberstufe im Verbund 06Y08

KOPERNIKUS-SCHULE
Adresse Lepsiusstraße 24–28, 12163 Berlin (Steglitz)
Telefon 797 442 60
Jahrgangsstufe 7–13
Fremdsprachen 1: en; 2, 3: fr, es, la
Ganztagsbetrieb gebunden
Angebote bilingual Deutsch-Englisch

MAX-VON-LAUE-SCHULE
Adresse Dürerstraße 27, 12203 Berlin (Lichterfelde)
Telefon 844 149 20
Jahrgangsstufe 7–11
Fremdsprachen 1: en, nel; 2: fr; 3: es
Ganztagsbetrieb gebunden
Angebote SESB Deutsch-Griechisch
Kooperation gymnasiale Oberstufe 06B02, 06Y08
Gymnasiale Oberstufe im Verbund 06Y08

WILMA-RUDOLPH-SCHULE
Adresse Am Hegewinkel 2 A, 14169 Berlin (Dahlem)
Telefon 902 996 464
Jahrgangsstufe 7–13
Fremdsprachen 1: en; 2: fr; 2, 3: es
Ganztagsbetrieb teilgebunden
Angebote bilingual Deutsch-Englisch

Integrierte Sekundarschulen

Private Schulen

EVANGELISCHE SCHULE STEGLITZ
Adresse Beymestraße 6–7, 12167 Berlin (Steglitz)
Telefon 791 60 01
Jahrgangsstufe 7–10
Fremdsprachen 1, 2: fr, en
Kooperation gymnasiale Oberstufe 08P03

PRIVATE KANT-SCHULE
Adresse Körnerstraße 11, 12169 Berlin (Steglitz)
Telefon 790 003 60
Jahrgangsstufe 7–13
Fremdsprachen 1: en; 2, 3: fr, es
Ganztagsbetrieb gebunden
Angebote bilingual Deutsch-Englisch

KÖNIGIN-LUISE-STIFTUNG
Adresse Podbielskiallee 78, 14195 Berlin (Dahlem)
Telefon 841 814 25
Jahrgangsstufe 7–13
Fremdsprachen 1: en; 2: fr, es

Gymnasien

Öffentliche Schulen

ARNDT-GYMNASIUM DAHLEM
Adresse Königin-Luise-Straße 80–84, 14195 Berlin (Dahlem)
Telefon 831 50 52
Jahrgangsstufe 5–12
Fremdsprachen 1: en; 2: la; 3: ael, fr
Angebote altsprachliches Profil, bilingual Deutsch-Französisch,Profil „Werkstatt asthetische Bildung“, Hochbegabtenförderung

BEETHOVEN-GYMNASIUM
Adresse Barbarastraße 9, 12249 Berlin (Lankwitz)
Telefon 768 905 30
Jahrgangsstufe 7–12
Fremdsprachen 1, 2: fr, en; 3: es, la
Angebote bilingual Deutsch-Französisch / Deutsch-Englisch

DREILINDEN-GYMNASIUM
Adresse Dreilindenstraße 49, 14109 Berlin (Nikolassee)
Telefon 803 10 87
Jahrgangsstufe 7–12
Fremdsprachen 1: en; 2, 3: fr, es; 3: la
Angebote bilingual Deutsch-Englisch, MINT-Profil

DROSTE-HÜLSHOFF-GYMNASIUM
Adresse Schönower Straße 8, 14165 Berlin (Zehlendorf)
Telefon 845 084 66
Jahrgangsstufe 7–12
Fremdsprachen 1, 2: fr, en; 3: la

FICHTENBERG-OBERSCHULE
Adresse Rothenburgstraße 18, 12165 Berlin (Steglitz)
Telefon 902 992 354
Jahrgangsstufe 7–12
Fremdsprachen 1: en; 2, 3: fr, es; 3: la
Angebote Inklusive Schwerpunktschule für den Förderschwerpunkt „Sehen“
Kooperation gymnasiale Oberstufe 06Y07

GOETHE-GYMNASIUM LICHTERFELDE
Adresse Drakestraße 72–74, 12205 Berlin (Lichterfelde)
Telefon 844 167 30
Jahrgangsstufe 7–12
Fremdsprachen 1, 2: fr, en; 3: la
Kooperation gymnasiale Oberstufe 06Y10, 06Y12

GYMNASIUM STEGLITZ
Adresse Heesestraße 15, 12169 Berlin (Steglitz)
Telefon 939 519 37
Jahrgangsstufe 5–12
Fremdsprachen Ab Klasse 5: 1: en; 2: la; 3: ael; 4: fr
Ab Klasse 7: 1: nel; 2: en; 3: fr; 4: ael
Ganztagsbetrieb offen
Angebote altsprachliches Profil, Aufnahme ab Klasse 7 für SESB-Zug Deutsch-Griechisch
Kooperation gymnasiale Oberstufe 06Y10, 06Y12

HERMANN-EHLERS-GYMNASIUM
Adresse Elisenstraße 3–4, 12169 Berlin (Steglitz)
Telefon 902 992 353
Jahrgangsstufe 7–12
Fremdsprachen 1: en; 2: fr, es; 3: it, ru, la
Angebote UNESCO-Projektschule, bilingual Deutsch-Englisch, theater- und filmbetontes Profil
Gymnasiale Oberstufe im Verbund 06K08, 06K09, 06K10 (Schulversuch)

LILIENTHAL-GYMNASIUM
Adresse Ringstraße 2–3, 12203 Berlin (Lichterfelde)
Telefon 844 153 60
Jahrgangsstufe 7–12
Fremdsprachen 1: en; 2, 3: fr, la; 3: it
Angebote bilingual Deutsch-Englisch
Kooperation gymnasiale Oberstufe 06Y11, 06Y12

PAULSEN-GYMNASIUM
Adresse Gritznerstraße 57, 12163 Berlin (Steglitz)
Telefon 797 425 30
Jahrgangsstufe 7–12
Fremdsprachen 1: en; 2, 3: fr, la; 3: es
Kooperation gymnasiale Oberstufe 06Y09

SCHADOW-GYMNASIUM
Adresse Beuckestraße 27–29, 14163 Berlin (Zehlendorf)
Telefon 902 995 463
Jahrgangsstufe 5–12
Fremdsprachen 1: en; 2, 3: fr, es, la; 3: ael
Angebote altsprachliches Profil, bilingual Deutsch-Englisch

WERNER-VON-SIEMENS-GYMNASIUM
Adresse Beskidenstraße 3, 14129 Berlin (Nikolassee)
Telefon 803 90 66
Jahrgangsstufe 5–12
Fremdsprachen 1: en; 2, 3: fr, es; 3: la, zh
Angebote Schnelllernerklassen, Hochbegabtenförderung

WILLI-GRAF-GYMNASIUM
Adresse Ostpreußendamm 166, 12207 Berlin (Lichterfelde)
Telefon 772 90 04
Jahrgangsstufe 7–12
Fremdsprachen 1: en; 2: es; 3: fr, la
Angebote bilingual Deutsch-Spanisch
Kooperation gymnasiale Oberstufe 06Y10, 06Y11

Gymnasien
Private Schulen

BILINGUALES GYMNASIUM PHORMS BERLIN SÜD
Adresse Harry-S.-Truman-Allee 3, 14167 Berlin (Lichterfelde)
Telefon 916 849 90
Jahrgangsstufe 7–12
Fremdsprachen 1: en; 2: es; 3: fr
Ganztagsbetrieb offen
Angebote bilingual Deutsch-Englisch

FREIE SCHULE ANNE-SOPHIE BERLIN
Adresse Clayallee 328–334, 14169 Berlin (Zehlendorf)
Telefon 847 146 39 10
Jahrgangsstufe 7–12
Fremdsprachen 1: en; 2: fr, es
Ganztagsbetrieb offen
Angebote bilingual Deutsch-Englisch

KÖNIGIN-LUISE-STIFTUNG
Adresse Podbielskiallee 78, 14195 Berlin (Dahlem)
Telefon 841 814 25
Jahrgangsstufe 7–13
Fremdsprachen 1: en; 2: fr, es; 3: la

ael	zh	da	en	fr	he	it	ja	la	nel
Altgriechisch	Chinesisch	Dänisch	Englisch	Französisch	Hebräisch	Italienisch	Japanisch	Latein	Neugriechisch

Gemeinschaftsschulen
Öffentliche Schulen

ANNA-ESSINGER-GEMEINSCHAFTSSCHULE
Adresse Tietzenweg 101, 12203 Berlin (Lichterfelde)
Telefon 844 169 40
Jahrgangsstufe 1–13
Fremdsprachen 1, 2: fr, en; 2, 3: es
Ganztagsbetrieb teilgebunden

Gemeinschaftsschulen
Private Schulen

BERTHOLD-OTTO-SCHULE
Adresse Holbeinstraße 21, 12203 Berlin (Lichterfelde)
Telefon 833 50 90
Jahrgangsstufe 1–10
Fremdsprachen 1: en; 2: es
Ganztagsbetrieb teilgebunden
Kooperation gymnasiale Oberstufe 06K03

Freie Waldorfschulen
Private Schulen

RUDOLF-STEINER-SCHULE BERLIN
Adresse Auf dem Grat 3, 14195 Berlin (Dahlem)
Telefon 830 09 10
Jahrgangsstufe 1–12
Fremdsprachen 1: en; 2: fr, ru
Ganztagsbetrieb offen

EMIL-MOLT-SCHULE
Adresse Claszeile 60, 14165 Berlin (Zehlendorf)
Telefon 845 70 60
Jahrgangsstufe 1–12
Fremdsprachen 1: fr, en
Ganztagsbetrieb offen

Schulen mit besonderer pädagogischer Prägung
Öffentliche Schulen

JOHN-F.-KENNEDY-SCHULE
Adresse Teltower Damm 87–93, 14167 Berlin (Zehlendorf)
Telefon 902 995 710
Jahrgangsstufe 1–12
Fremdsprachen 1: en; 2, 3: fr, es; 3: la
Ganztagsbetrieb offen
Angebote bilingual Deutsch-Englisch

Schulen mit sonderpädagogischem Förderschwerpunkt
Öffentliche Schulen

BIESALSKI-SCHULE
Adresse Hüttenweg 40, 14195 Berlin (Dahlem)
Telefon 902 996 474
Jahrgangsstufe bis Jahrgangsstufe 10
Fremdsprache 1: en
Ganztagsbetrieb offen
Angebote Förderschwerpunkt: „Körperliche und motorische Entwicklung

J.-A.-ZEUNE-SCHULE FÜR BLINDE UND BERUFSFACHSCHULE DR. SILEX
Adresse Rothenburgstraße 14, 12165 Berlin (Steglitz)
Telefon 902 992 390
Jahrgangsstufe bis Jahrgangsstufe 10 bzw. Abschlussstufe (16.–18. Lebensjahr)
Fremdsprachen 1: en; 2: fr
Ganztagsbetrieb offen
Angebote Förderschwerpunkt: „Sehen“
Kooperation 06G16, 06Y09

PESTALOZZI-SCHULE
Adresse Hartmannsweilerweg 47, 14163 Berlin (Zehlendorf)
Telefon 902 995 760
Jahrgangsstufe bis Jahrgangsstufe 10 bzw. Abschlussstufe (16.–18. Lebensjahr)
Ganztagsbetrieb offen
Angebote Förderschwerpunkte: „Lernen“, „Geistige Entwicklung“

PETER-FRANKENFELD-SCHULE
Adresse Wedellstraße 26, 12247 Berlin (Lankwitz)
Telefon 772 065 60
Jahrgangsstufe bis Abschlussstufe (16.–18. Lebensjahr)
Angebote Förderschwerpunkte: „Lernen“, „Geistige Entwicklung“

Schulen mit sonderpädagogischem Förderschwerpunkt
Private Schulen

PARZIVAL-SCHULE
Adresse Quermatenweg 6, 14163 Berlin (Zehlendorf)
Telefon 818 19 70
Jahrgangsstufe bis Abschlussstufe (16.–18. Lebensjahr)
Angebote Förderschwerpunkt: „Geistige Entwicklung“
Kooperation 02P04

SANCTA-MARIA-SCHULE DER HEDWIGSCHWESTERN
Adresse Dreilindenstraße 24–26, 14109 Berlin (Nikolassee)
Telefon 803 032 61
Jahrgangsstufe bis Jahrgangsstufe 10 bzw. Abschlussstufe (16.–18. Lebensjahr)
Fremdsprache 1: en
Angebote Förderschwerpunkte: „Lernen“, „Geistige Entwicklung“

07 TEMPELHOF-SCHÖNEBERG

Integrierte Sekundarschulen
Öffentliche Schulen

CARL-ZEISS-SCHULE
Adresse Barnetstraße 12-14, 12305 Berlin (Lichtenrade)
Telefon 902 778 206
Jahrgangsstufe 7-13
Fremdsprachen 1: en; 2: fr, es, la
Ganztagsbetrieb gebunden
Angebote Inklusive Schwerpunktschule für den Förderschwerpunkt „Körperliche und motorische Entwicklung“

FRIEDRICH-BERGIUS-SCHULE
Adresse Perelsplatz 6-9, 12159 Berlin (Friedenau)
Telefon 902 777 910
Jahrgangsstufe 7-10
Fremdsprachen 1: en; 2: fr
Ganztagsbetrieb offen
Kooperation gymnasiale Oberstufe 07B03, 08B04

GEORG-VON-GIESCHE-SCHULE
Adresse Hohenstaufenstraße 47-48, 10779 Berlin (Schöneberg)
Telefon 902 777 169
Jahrgangsstufe 7-10
Fremdsprachen 1, 2: fr, en; 2, 3: es
Ganztagsbetrieb gebunden / teilgebunden
Angebote SESB Deutsch-Französisch
Kooperation gymnasiale Oberstufe 01B01, 07K01

GUSTAV-HEINEMANN-OBERSCHULE
Adresse Waldsassener Straße 62, 12279 Berlin (Marienfelde)
Telefon 902 774 132
Jahrgangsstufe 5-13
Fremdsprachen 1 en; 2: ja; 2, 3: fr, la
Ganztagsbetrieb gebunden
Angebote bilingual Deutsch-Englisch

GUSTAV-LANGENSCHEIDT-SCHULE
Adresse Belziger Straße 43-51, 10823 Berlin (Schöneberg)
Telefon 902 777 165
Jahrgangsstufe 7-10
Fremdsprachen 1: en; 2: fr, es, it
Ganztagsbetrieb teilgebunden
Kooperation gymnasiale Oberstufe 02B04

HUGO-GAUDIG-SCHULE
Adresse Boelckestraße 58-60, 12101 Berlin (Tempelhof)
Telefon 902 772 666
Jahrgangsstufe 7-10
Fremdsprachen 1: en; 2: fr
Ganztagsbetrieb offen
Kooperation gymnasiale Oberstufe 07B03, 08B04

JOHANNA-ECK-SCHULE
Adresse Ringstraße 103-106, 12105 Berlin (Tempelhof)
Telefon 902 772 676
Jahrgangsstufe 7-10
Fremdsprachen 1: en; 2: fr, es
Ganztagsbetrieb teilgebunden
Kooperation gymnasiale Oberstufe 06B04, 07B03, 08B04, 01K10

SCHULE AM BERLINICKEPLATZ
Adresse Alt-Tempelhof 53-57, 12103 Berlin (Tempelhof)
Telefon 902 772 641
Jahrgangsstufe 7-10
Fremdsprachen 1: en; 2: fr, es
Ganztagsbetrieb teilgebunden
Kooperation gymnasiale Oberstufe 03B04, 06B02

SOLLING-SCHULE
Adresse Alt-Marienfelde 52, 12277 Berlin (Marienfelde)
Telefon 902 777 453
Jahrgangsstufe 7-10
Fremdsprachen 1: en; 2: fr, es
Ganztagsbetrieb offen
Kooperation gymnasiale Oberstufe 04B05, 08B04

SOPHIE-SCHOLL-SCHULE
Adresse Elßholzstraße 34-37, 10781 Berlin (Schöneberg)
Telefon 902 777 171
Jahrgangsstufe 7-13
Fremdsprachen 1: en; 2, 3: fr, es; 3: la
Ganztagsbetrieb gebunden
Angebote SESB Deutsch-Französisch

THEODOR-HAUBACH-SCHULE
Adresse Grimmstraße 9-11, 12305 Berlin (Lichtenrade)
Telefon 902 778 245
Jahrgangsstufe 7-10
Fremdsprachen 1: en; 2: fr, es
Ganztagsbetrieb teilgebunden
Angebote bilingual Deutsch-Englisch
Kooperation gymnasiale Oberstufe 07B03, 08B02, 08B04

Integrierte Sekundarschulen
Private Schulen

KATHOLISCHE SCHULE SANKT FRANZISKUS
Adresse Hohenstaufenstraße 1-2, 10781 Berlin (Schöneberg)
Telefon 914 294 80
Jahrgangsstufe 7-13
Fremdsprachen 1: en; 2: fr, la; 2, 3: es
Angebote bilingual Deutsch-Englisch

KATHOLISCHE SCHULE SANKT HILDEGARD
Adresse Malteser Straße 171 a, 12277 Berlin (Marienfelde)
Telefon 755 121 70
Jahrgangsstufe 1-10
Fremdsprache 1 en
Ganztagsbetrieb offen
Angebote Förderzentrum für Schülerinnen mit spezifischem Förderbedarf

Gymnasien
Öffentliche Schulen

ASKANISCHES GYMNASIUM
Adresse Kaiserin-Augusta-Straße 19 / 20, 12103 Berlin (Tempelhof)
Telefon 902 772 679
Jahrgangsstufe 7-12
Fremdsprachen 1: en; 2, 3: fr, es; 3: la, zh
Kooperation gymnasiale Oberstufe 07Y05, 07Y07

ECKENER-GYMNASIUM
Adresse Kaiserstraße 17-21, 12105 Berlin (Mariendorf)
Telefon 902 777 448
Jahrgangsstufe 5-12
Fremdsprachen 1: en; 2, 3: fr, la
Angebote mathematisch-naturwissenschaftliches Profil
Kooperation gymnasiale Oberstufe 07Y06

ael	zh	da	en	fr	he	it	ja	la	nel
Altgriechisch	Chinesisch	Dänisch	Englisch	Französisch	Hebräisch	Italienisch	Japanisch	Latein	Neugriechisch

GEORG-BÜCHNER-GYMNASIUM
Adresse Lichtenrader Damm 224, 12305 Berlin (Lichtenrade)
Telefon 902 778 208
Jahrgangsstufe 7-12
Fremdsprachen 1: en; 2, 3: fr, la
Angebote bilingual Deutsch-Englisch
Kooperation gymnasiale Oberstufe 07K02, 07Y08

LUISE-HENRIETTE-GYMNASIUM
Adresse Kurfürstenstraße 53-54, 12105 Berlin (Mariendorf)
Telefon 902 772 678
Jahrgangsstufe 7-12
Fremdsprachen 1: en; 2, 3: fr, es; 3: la
Ganztagsbetrieb offen
Kooperation gymnasiale Oberstufe 07Y06, 07Y07

PAUL-NATORP-GYMNASIUM
Adresse Goßlerstraße 13-15, 12161 Berlin (Friedenau)
Telefon 902 777 921
Jahrgangsstufe 7-12
Fremdsprachen 1: en; 2: fr; 2, 3: la; 3: it
Kooperation gymnasiale Oberstufe 07Y03

RHEINGAU-GYMNASIUM
Adresse Schwalbacher Straße 3-4, 12161 Berlin (Friedenau)
Telefon 902 777 920
Jahrgangsstufe 7-12
Fremdsprachen 1, 2: fr, en; 3: es, la
Kooperation gymnasiale Oberstufe 07Y04

ROBERT-BLUM-GYMNASIUM
Adresse Kolonnenstraße 21, 10829 Berlin (Schöneberg)
Telefon 902 777 717
Jahrgangsstufe 7-12
Fremdsprachen 1: en; 2: fr, es; 3: la

RÜCKERT-GYMNASIUM
Adresse Mettestraße 8, 10825 Berlin (Schöneberg)
Telefon 902 777 173
Jahrgangsstufe 5-12
Fremdsprachen 1, 2: fr, en; 3: es, la
Ganztagsbetrieb offen
Angebote bilingual Deutsch-Französisch, mathematisch-naturwissenschaftliches Profil

ULRICH-VON-HUTTEN-GYMNASIUM
Adresse Rehagener Straße 35-37, 12307 Berlin (Lichtenrade)
Telefon 902 778 244
Jahrgangsstufe 7-12
Fremdsprachen 1: en; 2, 3: fr, it, la
Kooperation gymnasiale Oberstufe 07Y09

Gymnasien
Private Schulen

PRIVATES EUROPA-GYMNASIUM BERLIN
Adresse Hauptstraße 27 E, 10827 Berlin (Schöneberg)
Telefon 740 737 17
Jahrgangsstufe 7-12
Fremdsprachen 1: en; 2: fr, es
Ganztagsbetrieb offen
Angebote bilingual Deutsch-Englisch

Gemeinschaftsschulen
Öffentliche Schulen

FRIEDENAUER GEMEINSCHAFTSSCHULE
Adresse Rubensstraße 63, 12157 Berlin (Schöneberg)
Telefon 902 777 904
Jahrgangsstufe 1-13
Fremdsprachen 1, 2: fr, en; 2: es
Ganztagsbetrieb teilgebunden
Kooperation gymnasiale Oberstufe 04B02

Gemeinschaftsschulen
Private Schulen

DEUTSCH-SKANDINAVISCHE GEMEINSCHAFTSSCHULE
Adresse Machonstraße 54, 12105 Berlin (Mariendorf)
Telefon 760 061 230
Jahrgangsstufe 1-10
Fremdsprachen 1: en; 2: es
Ganztagsbetrieb gebunden
Angebote bilingual Deutsch-Dänisch / Deutsch-Schwedisch / Deutsch-Norwegisch

Freie Waldorfschulen
Private Schulen

JOHANNES-SCHULE BERLIN
Adresse Monumentenstraße 13 A, 10829 Berlin (Schöneberg)
Telefon 700 941 10
Jahrgangsstufe 1-12
Fremdsprachen 1: en; 2: es
Ganztagsbetrieb offen

Schulen mit sonderpädagogischem Förderschwerpunkt
Öffentliche Schulen

MARIANNE-COHN-SCHULE
Adresse Holzmannstraße 7, 12099 Berlin (Tempelhof)
Telefon 902 772 555
Jahrgangsstufe bis Abschlussstufe (16.-18. Lebensjahr)
Ganztagsbetrieb gebunden
Angebote Förderschwerpunkt: „Geistige Entwicklung“
Kooperation 07S03

PRIGNITZ-SCHULE
Adresse Pöppelmannstraße 2, 12157 Berlin (Schöneberg)
Telefon 902 776 932
Jahrgangsstufe bis Jahrgangsstufe 10
Fremdsprache 1
Ganztagsbetrieb gebunden
Angebote Förderschwerpunkt: „Lernen“

08 NEUKÖLLN

Schulen mit sonderpädagogischem Förderschwerpunkt
Private Schulen

KATHOLISCHE SCHULE SANKT HILDEGARD
Adresse Malteserstraße 171 A, 12277 Berlin (Marienfelde)
Telefon 755 121 70
Jahrgangsstufe bis Oberstufe (13.-15. Lebensjahr)
Fremdsprache 1
Ganztagsbetrieb offen
Angebote Förderschwerpunkte: „Körperliche und motorische Entwicklung“, „Geistige Entwicklung“, „Lernen“

08

Integrierte Sekundarschulen
Öffentliche Schulen

ALFRED-NOBEL-SCHULE
Adresse Britzer Damm 164, 12347 Berlin (Britz)
Telefon 606 40 32
Jahrgangsstufe 7-10
Fremdsprachen 1: en; 2: fr, it
Ganztagsbetrieb Kl. 7, 8 gebunden; Kl. 9, 10 teilgebunden
Angebote SESB Deutsch / Italienisch
Kooperation gymnasiale Oberstufe 08K06, 08Y03

CLAY-SCHULE
Adresse Bildhauerweg 9, 12355 Berlin (Rudow)
Telefon 660 040
Jahrgangsstufe 7-13
Fremdsprachen 1: en; 2: fr
Ganztagsbetrieb gebunden
Angebote bilingual Deutsch-Englisch

HEINRICH-MANN-SCHULE
Adresse Gerlinger Straße 22, 12353 Berlin (Buckow)
Telefon 742 080
Jahrgangsstufe 7-10
Fremdsprachen 1: fr, en; 2: es
Ganztagsbetrieb teilgebunden
Kooperation gymnasiale Oberstufe 08K03, 09B03

HERMANN-VON-HELMHOLTZ-SCHULE
Adresse Wutzkyallee 68, 12353 Berlin (Gropiusstadt)
Telefon 609 71 70
Jahrgangsstufe 1-10
Fremdsprachen 1: en; 2: fr, zh
Ganztagsbetrieb gebunden
Kooperation gymnasiale Oberstufe 08B02, 08B04

KEPLER-SCHULE
Adresse Zwillingestraße 21-29, 12057 Berlin (Neukölln)
Telefon 221 994 400
Jahrgangsstufe 7-10
Fremdsprachen 1: en; 2: es
Ganztagsbetrieb teilgebunden

OTTO-HAHN-SCHULE
Adresse Buschkrugallee 63, 12359 Berlin (Britz)
Telefon 627 397 90
Jahrgangsstufe 7-13
Fremdsprachen 1: en; 2: fr, tr
Ganztagsbetrieb teilgebunden

RÖNTGEN-SCHULE
Adresse Wildenbruchstraße 53, 12435 Berlin (Alt-Treptow)
Telefon 290 276 40
Jahrgangsstufe 7-13
Fremdsprachen 1: en; 2: fr
Ganztagsbetrieb teilgebunden
Angebote SESB Deutsch / Griechisch

ZUCKMAYER-SCHULE
Adresse Kopfstraße 55, 12053 Berlin (Neukölln)
Telefon 688 74 75
Jahrgangsstufe 7-10
Fremdsprachen 1: en; 2: fr, zh
Ganztagsbetrieb teilgebunden
Angebote bilingual Deutsch-Englisch
Kooperation gymnasiale Oberstufe 08K03

Integrierte Sekundarschulen
Private Schulen

JOHANN-GEORG-ELSER-SCHULE
Adresse Mahlower Straße 23-24, 12049 Berlin (Neukölln)
Telefon 609 756 22
Jahrgangsstufe 7-10
Fremdsprachen 1: en; 2: fr
Ganztagsbetrieb teilgebunden
Kooperation gymnasiale Oberstufe 08P03

EVANGELISCHE SCHULE NEUKÖLLN
Adresse Mainzer Straße 47, 12053 Berlin (Neukölln)
Telefon 624 20 27
Jahrgangsstufe 7-13
Fremdsprachen 1: en; 2: fr, es
Ganztagsbetrieb offen

KATHOLISCHE SCHULE SANKT MARIEN
Adresse Donaustraße 58, 12043 Berlin (Neukölln)
Telefon 398 816 20
Jahrgangsstufe 7-13
Fremdsprachen 1: en; 2: es; 2, 3: fr, pl
Ganztagsbetrieb gebunden

Gymnasien
Öffentliche Schulen

ALBRECHT-DÜRER-GYMNASIUM
Adresse Emser Straße 133-137, 12051 Berlin (Neukölln)
Telefon 221 994 310
Jahrgangsstufe 5-12
Fremdsprachen 1: en; 2: fr; 2, 3: la
Angebote Schnelllernangebot, Hochbegabtenförderung

ael	zh	da	en	fr	he	it	ja	la	nel
Altgriechisch	Chinesisch	Dänisch	Englisch	Französisch	Hebräisch	Italienisch	Japanisch	Latein	Neugriechisch

ALBERT-SCHWEITZER-GYMNASIUM
Adresse Karl-Marx-Straße 14, 12043 Berlin (Neukölln)
Telefon 225 009 830
Jahrgangsstufe 7–12
Fremdsprachen 1: en; 1, 2: fr; 2, 3: es
Ganztagsbetrieb gebunden

ALBERT-EINSTEIN-GYMNASIUM
Adresse Parchimer Allee 109, 12359 Berlin (Britz)
Telefon 600 90 20
Jahrgangsstufe 7–12
Fremdsprachen 1, 2: en; 1, 2, 3: fr; 2, 3: it; 3: la
Angebote SESB Deutsch / Italienisch

ERNST-ABBE-GYMNASIUM
Adresse Sonnenallee 79, 12045 Berlin (Neukölln)
Telefon 225 013 030
Jahrgangsstufe 7–12
Fremdsprachen 1: en; 2, 3: fr, la

LEONARDO-DA-VINCI-GYMNASIUM
Adresse Haewererweg 35, 12349 Berlin (Buckow)
Telefon 742 010
Jahrgangsstufe 7–12
Fremdsprachen 1: en; 2, 3: fr, la, zh

HANNAH-ARENDT-GYMNASIUM
Adresse Elfriede-Kuhr-Straße 17, 12355 Berlin (Rudow)
Telefon 609 71 80
Jahrgangsstufe 7–12
Fremdsprachen 1: en; 2: fr, es; 3: la
Angebote bilingual Deutsch-Englisch

Gymnasien
Private Schulen

KATHOLISCHE SCHULE SANKT MARIEN
Adresse Donaustraße 58, 12043 Berlin (Neukölln)
Telefon 398 816 20
Jahrgangsstufe 7–12
Fremdsprachen 1: en; 2: fr; 2, 3: la; 3: pl, es

Gemeinschaftsschulen
Öffentliche Schulen

WALTER-GROPIUS-SCHULE
Adresse Fritz-Erler-Allee 86, 12351 Berlin (Gropiusstadt)
Telefon 600 90 80
Jahrgangsstufe 1–13
Fremdsprachen 1: en; 2, 3: fr, la
Ganztagsbetrieb offen
Angebote bilingual Deutsch-Englisch

FRITZ-KARSEN-SCHULE
Adresse Onkel-Bräsig-Straße 76–78, 12359 Berlin (Britz)
Telefon 609 00 10
Jahrgangsstufe 1–13
Fremdsprachen 1: en; 2, 3: fr, es
Ganztagsbetrieb gebunden

GEMEINSCHAFTSSCHULE AUF DEM CAMPUS RÜTLI
Adresse Rütlistraße 41, 12045 Berlin (Neukölln)
Telefon 600 347 60
Jahrgangsstufe 1–13
Fremdsprachen 1: en; 2: fr, es
Ganztagsbetrieb gebunden
Angebote musikbetontes Profil

GEMEINSCHAFTSSCHULE CAMPUS EFEUWEG
Adresse Efeuweg 34, 12357 Berlin (Gropiusstadt)
Telefon 666 90 40
Jahrgangsstufe 1–10
Fremdsprachen 1: en; 2: fr, es
Ganztagsbetrieb gebunden
Angebote MINT
Kooperation gymnasiale Oberstufe 08B02, 08K01

MEINESCHULEBERLIN
Adresse Delbrückstraße 18, 12051 Berlin (Neukölln)
Telefon 0152 536 545 59
Jahrgangsstufe 1–10
Fremdsprachen 1: en; 2: fr
Ganztagsbetrieb offen
Angebote bilingual Deutsch-Englisch

Schulen mit sonderpädagogischem Förderschwerpunkt
Öffentliche Schulen

ADOLF-REICHWEIN-SCHULE
Adresse Sonnenallee 188, 12059 Berlin (Neukölln)
Telefon 632 251 11
Jahrgangsstufe bis Jahrgangsstufe 10
Fremdsprache 1: en
Angebote Förderschwerpunkt: „Lernen“

HANS-FALLADA-SCHULE
Adresse Harzer Straße 73–74, 12059 Berlin (Neukölln)
Telefon 632 250 67 24
Jahrgangsstufe bis Jahrgangsstufe 10
Fremdsprache 1: en
Ganztagsbetrieb offen
Angebote Förderschwerpunkt: „Lernen“
Kooperation 08G03

SCHILLING-SCHULE
Adresse Paster-Behrens-Straße 81, 12359 Berlin (Britz)
Telefon 600 02 72
Jahrgangsstufe bis Jahrgangsstufe 10
Fremdsprache 1: en
Angebote Förderschwerpunkte: „Sprache“, „Körperliche und motorische Entwicklung“
Kooperation 08B01, 08K01

SCHULE AM BIENWALDRING
Adresse Breitunger Weg 1, 12349 Berlin (Buckow)
Telefon 743 01 00
Jahrgangsstufe bis Abschlussstufe (16.–18. Lebensjahr)
Angebote Förderschwerpunkt: „Geistige Entwicklung“

09 TREPTOW-KÖPENICK

SCHULE AM HASENHEGERWEG
Adresse Hasenhegerweg 12, 12353 Berlin (Buckow)
Telefon 660 688 702
Jahrgangsstufe bis Jahrgangsstufe 10
Fremdsprache 1: en
Ganztagsbetrieb offen
Angebote Förderschwerpunkt: „Lernen“
Kooperation 08G16, 08G22, 08G26, 08G29, 08G30, 08G31, 08G34

SCHULE AM ZWICKAUER DAMM
Adresse Zwickauer Damm 17-22, 12353 Berlin (Rudow)
Telefon 661 60 79
Jahrgangsstufe bis Jahrgangsstufe 10
Fremdsprache 1: en
Ganztagsbetrieb gebunden
Angebote Förderschwerpunkt: „Lernen“
Kooperation 08G10, 08G11, 08G25, 08G27, 08G28, 08G32, 08G33, 08G37

SCHULE AN DER WINDMÜHLE
Adresse Buckower Damm 176, 12349 Berlin (Buckow)
Telefon 609 724 020
Jahrgangsstufe bis Jahrgangsstufe 10
Fremdsprache 1: en
Ganztagsbetrieb offen
Angebote Förderschwerpunkt: „Emotionale und soziale Entwicklung“
Kooperation 08Y03

09

Integrierte Sekundarschulen
Öffentliche Schulen

FRITZ-KÜHN-SCHULE
Adresse Dahmestraße 45, 12526 Berlin (Bohnsdorf)
Telefon 676 42 43
Jahrgangsstufe 7-10
Fremdsprachen 1: en; 2: fr; 2, 3 es
Ganztagsbetrieb teilgebunden
Kooperation gymnasiale Oberstufe 03B04

HANS-GRADE-SCHULE
Adresse Heubergerweg 37, 12487 Berlin (Johannisthal)
Telefon 636 09 61
Jahrgangsstufe 7-10
Fremdsprachen 1: en; 2: fr
Ganztagsbetrieb offen
Angebote sportbetontes / naturwissenschaftliches Profil
Kooperation gymnasiale Oberstufe 09B03, 09K01, 09K02

ISAAC-NEWTON-SCHULE
Adresse Zeppelinstraße 80 /88, 12459 Berlin (Oberschöneweide)
Telefon 535 07 08
Jahrgangsstufe 7-10
Fremdsprachen 1: en; 2: fr
Ganztagsbetrieb offen
Kooperation gymnasiale Oberstufe 09B03, 09K01

MERIAN-SCHULE
Adresse Hoernlestraße 80, 12555 Berlin (Köpenick)
Telefon 657 12 49
Jahrgangsstufe 7-13
Fremdsprachen 1: en; 2, 3: fr, es, ru
Ganztagsbetrieb teilgebunden
Angebote bilingual Deutsch-Englisch, kunst- und sportbetontes / natur- und gesellschaftswissenschaftliches Profil

SCHULE AN DER DAHME
Adresse Glienicker Straße 24-30, 12557 Berlin (Köpenick)
Telefon 674 45 72
Jahrgangsstufe 7-13
Fremdsprachen 1: en; 2, 3: fr, es; 3: ru
Ganztagsbetrieb offen
Gymnasiale Oberstufe im Verbund 09K09

WILHELM-BÖLSCHE-SCHULE
Adresse Aßmannstraße 11, 12587 Berlin (Friedrichshagen)
Telefon 645 50 89
Jahrgangsstufe 7-10
Fremdsprachen 1: en; 2: fr
Ganztagsbetrieb teilgebunden
Kooperation gymnasiale Oberstufe 09B03, 09K01

Integrierte Sekundarschulen
Private Schulen

BEST-SABEL-OBERSCHULE
Adresse Lindenstraße 1, 12555 Berlin (Köpenick)
Telefon 280 360 970
Jahrgangsstufe 7-13
Fremdsprachen 1: en; 2: fr, es

NEWSCHOOL
Adresse Lohmühlenstraße 65, 12435 Berlin (Alt-Treptow)
Telefon 346 493 10
Jahrgangsstufe 7-10
Fremdsprache 1: en
Ganztagsbetrieb offen
Angebote projektbasiertes Lernen

Gymnasien
Öffentliche Schulen

ALEXANDER-VON-HUMBOLDT-GYMNASIUM
Adresse Oberspreestraße 173, 12555 Berlin (Köpenick)
Telefon 651 97 88
Jahrgangsstufe 7-12
Fremdsprachen 1: en; 2: fr; 3: la; 3, 4: ru
Angebote bilingual Deutsch-Englisch, mathematisch-naturwissenschaftliche Profilklasse

ANNE-FRANK-GYMNASIUM
Adresse Uranusstraße 15-17, 12524 Berlin (Altglienicke)
Telefon 516 533 60
Jahrgangsstufe 7-12
Fremdsprachen 1: en; 2, 3: fr, es; 3: la
Angebote bilingual Deutsch-Englisch

ael	zh	da	en	fr	he	it	ja	la	nel
Altgriechisch	Chinesisch	Dänisch	Englisch	Französisch	Hebräisch	Italienisch	Japanisch	Latein	Neugriechisch

ARCHENHOLD-GYMNASIUM
Adresse Rudower Straße 7, 12439 Berlin (Niederschöneweide)
Telefon 636 01 95
Jahrgangsstufe 7–12
Fremdsprachen 1: en; 2: fr, la; 3: it
Ganztagsbetrieb offen

EMMY-NOETHER-GYMNASIUM
Adresse Pablo-Neruda-Straße 6–7, 12559 Berlin (Köpenick)
Telefon 654 21 60
Jahrgangsstufe 5–12
Fremdsprachen 1: en; 2: fr; 2, 3: es; 3: la
Angebote naturwissenschaftliches Profil

GEBRÜDER-MONTGOLFIER-GYMNASIUM
Adresse Ellernweg 20–22, 12487 Berlin (Johannisthal)
Telefon 631 66 77
Jahrgangsstufe 7–12
Fremdsprachen 1: en; 2: fr; 3: la
Ganztagsbetrieb teilgebunden

GERHART-HAUPTMANN-GYMNASIUM
Adresse Bruno-Wille-Straße 37/39, 12587 Berlin (Friedrichshagen)
Telefon 645 18 39
Jahrgangsstufe 7–12
Fremdsprachen 1: en; 2, 3: fr, es; 3: la

Gymnasien
Private Schulen

BEST-SABEL-OBERSCHULE
Adresse Lindenstraße 1, 12555 Berlin (Köpenick)
Telefon 280 360 970
Jahrgangsstufe 7–12
Fremdsprachen 1: en; 2, 3: fr, es; 3: la
Ganztagsbetrieb gebunden

EVANGELISCHE SCHULE KÖPENICK
Adresse Grüne Trift 169, 12557 Berlin (Köpenick)
Telefon 325 324 01
Jahrgangsstufe 5–12
Fremdsprachen 1: en; 2, 3: fr, es; 3: la
Angebote kunst- und musikbetontes Profil

Gemeinschaftsschulen
Öffentliche Schulen

ANNA-SEGHERS-SCHULE
Adresse Radickestraße 43, 12489 Berlin (Adlershof)
Telefon 677 47 66
Jahrgangsstufe 1–13
Fremdsprachen 1: en; 2, 3: fr, es
Ganztagsbetrieb gebunden
Angebote Hochbegabtenförderung

GRÜNAUER GEMEINSCHAFTSSCHULE
Adresse Walchenseestraße 40, 12527 Berlin (Grünau)
Telefon 674 45 40
Jahrgangsstufe 1–13
Fremdsprachen 1: en; 2, 3: fr, es
Ganztagsbetrieb gebunden
Gymnasiale Oberstufe im Verbund 09K08

SOPHIE-BRAHE-GEMEINSCHAFTSSCHULE
Adresse Am Plänterwald 17/23, 12435 Berlin (Plänterwald)
Telefon 536 339 50
Jahrgangsstufe 1–13
Fremdsprachen 1: en; 2, 3: fr, es
Ganztagsbetrieb teilgebunden
Gymnasiale Oberstufe im Verbund 08K09

Gemeinschaftsschulen
Private Schulen

MONTESSORI CAMPUS BERLIN KÖPENICK
Adresse Köpenzeile 125, 12557 Berlin (Köpenick)
Telefon 330 999 001
Jahrgangsstufe 1–10
Fremdsprachen 1: en; 2, 3: fr, es
Ganztagsbetrieb offen

Freie Waldorfschulen
Private Schulen

FREIE INTERKULTURELLE WALDORFSCHULE BERLIN
Adresse Schnellerstraße 1–5, 12439 Berlin (Niederschöneweide)
Telefon 239 426 06
Jahrgangsstufe 1–12
Fremdsprachen 1: en; 2: fr, zh, ru
Ganztagsbetrieb offen

FREIE WALDORFSCHULE BERLIN-SÜDOST
Adresse Bruno-Bürgel-Weg 9, 12439 Berlin (Niederschöneweide)
Telefon 677 980 10
Jahrgangsstufe 1–12
Fremdsprachen 1: en, fr
Ganztagsbetrieb offen

Schulen mit besonderer pädagogischer Prägung
Öffentliche Schulen

FLATOW-OBERSCHULE
Adresse Birkenstraße 11, 12559 Berlin (Köpenick)
Telefon 654 866 30
Jahrgangsstufe 7–12
Fremdsprachen 1: en; 2: fr, es
Ganztagsbetrieb gebunden
Angebote Eliteschule des Sports / Fußballs

10 MARZAHN-HELLERSDORF

Schulen mit sonderpädagogischem Förderschwerpunkt
Öffentliche Schulen

ALBATROS-SCHULE
Adresse Treskowallee 222, 12459 Berlin (Oberschöneweide)
Telefon 530 029 90
Jahrgangsstufe bis Abschlussstufe (16.-18. Lebensjahr)
Angebote Förderschwerpunkt: „Geistige Entwicklung“
Kooperation 02B05

SCHULE AM WILDGARTEN
Adresse Köpenicker Landstraße 185 a, 12437 Berlin (Baumschulenweg)
Telefon 532 80 67
Jahrgangsstufe bis Jahrgangsstufe 10
Fremdsprache 1: en
Ganztagsbetrieb gebunden
Angebote Förderschwerpunkt: „Lernen“

10

Integrierte Sekundarschulen
Öffentliche Schulen

CASPAR-DAVID-FRIEDRICH-SCHULE
Adresse Alte Hellersdorfer Straße 7, 12629 Berlin (Hellersdorf)
Telefon 563 43 54
Jahrgangsstufe 7-10
Fremdsprachen 1: en; 2: fr
Ganztagsbetrieb offen
Kooperation gymnasiale Oberstufe 02B05, 10B02, 11K05

ERNST-HAECKEL-SCHULE
Adresse Luckenwalder Straße 53, 12629 Berlin (Hellersdorf)
Telefon 990 93 32
Jahrgangsstufe 7-13
Fremdsprachen 1: en; 2: fr, es
Ganztagsbetrieb offen

GEORG-KLINGENBERG-SCHULE
Adresse Alberichstraße 24, 12683 Berlin (Biesdorf)
Telefon 514 35 37
Jahrgangsstufe 7-10
Fremdsprachen 1: en; 2: fr
Ganztagsbetrieb teilgebunden
Kooperation gymnasiale Oberstufe 09B03, 10B02, 11B02, 10K01

ISS MAHLSDORf
Adresse An der Schule 41-59, 12623 Berlin (Mahlsdorf)
Telefon 565 545 23
Jahrgangsstufe 7-13
Fremdsprache 1: en, 2: es, fr
Ganztagsbetrieb gebunden
Angebote jahrgangsgemischte Lerngruppen

JEAN-PIAGET-SCHULE
Adresse Mittenwalder Straße 5, 12629 Berlin (Hellersdorf)
Telefon 998 07 93
Jahrgangsstufe 7-10
Fremdsprachen 1: en; 2: fr
Ganztagsbetrieb teilgebunden
Kooperation gymnasiale Oberstufe 11B02, 10K01

JOHANN-JULIUS-HECKER-SCHULE
Adresse Hohenwalder Straße 2, 12689 Berlin (Marzahn)
Telefon 930 209 10
Jahrgangsstufe 7-10
Fremdsprachen 1: en; 2: fr, ru, es
Ganztagsbetrieb offen
Kooperation gymnasiale Oberstufe 10B01, 10K01

KERSCHENSTEINER-SCHULE
Adresse Golliner Straße 2, 12689 Berlin (Marzahn)
Telefon 934 499 20
Jahrgangsstufe 7-10
Fremdsprachen 1: en; 2: fr
Ganztagsbetrieb teilgebunden
Kooperation gymnasiale Oberstufe 11B02, 10K01

KONRAD-WACHSMANN-SCHULE
Adresse Geithainer Straße 12, 12627 Berlin (Hellersdorf)
Telefon 991 81 01
Jahrgangsstufe 7-10
Fremdsprachen 1: en; 2: fr
Ganztagsbetrieb teilgebunden
Angebote bilingual Deutsch-Englisch
Kooperation gymnasiale Oberstufe 09B03, 10B02, 11B02, 10K01

RUDOLF-VIRCHOW-SCHULE
Adresse Glambecker Ring 90, 12679 Berlin (Marzahn)
Telefon 930 298 180
Jahrgangsstufe 7-13
Fremdsprachen 1: en; 2: fr, ru
Ganztagsbetrieb offen
Angebote bilingual Deutsch-Englisch

Integrierte Sekundarschulen
Private Schulen

FREIGEIST SCHULE BERLIN
Adresse Elsenstraße 13 A, 12623 Berlin (Mahlsdorf)
Telefon 978 910 77
Jahrgangsstufe 1-11
Fremdsprachen 1, 2: fr, en; 2: es
Ganztagsbetrieb offen

Gymnasien
Öffentliche Schulen

MELANCHTHON-GYMNASIUM
Adresse Adele-Sandrock-Straße 73-75, 12627 Berlin (Hellersdorf)
Telefon 991 80 08
Jahrgangsstufe 5-12
Fremdsprachen 1: en; 2: fr, es; 3: la, ja
Ganztagsbetrieb offen
Angebote Hochbegabtenförderung, musikbetontes oder mathematisch-naturwissenschaftliches Profil

ael	zh	da	en	fr	he	it	ja	la	nel
Altgriechisch	Chinesisch	Dänisch	Englisch	Französisch	Hebräisch	Italienisch	Japanisch	Latein	Neugriechisch

OTTO-NAGEL-GYMNASIUM
Adresse Schulstraße 11, 12683 Berlin (Biesdorf)
Telefon 514 38 64
Jahrgangsstufe 5–12
Fremdsprachen 1: en; 2: es; 3: fr, la
Ganztagsbetrieb offen
Angebote Schnelllernangebot, Hochbegabtenförderung, bilingualer Wahlpflichtunterricht

SARTRE-GYMNASIUM
Adresse Kyritzer Straße 103, 12629 Berlin (Hellersdorf)
Telefon 992 814 16
Jahrgangsstufe 7–12
Fremdsprachen 1: en; 2: fr, it; 3: ru, la

TAGORE-GYMNASIUM
Adresse Sella-Hasse-Straße 25, 12687 Berlin (Marzahn)
Telefon 932 10 69
Jahrgangsstufe 7–12
Fremdsprachen 1: en; 2: es; 2, 3: fr, la
Angebote bilingual Deutsch-Englisch, musik- und kunstbetontes Profil

WILHELM-VON-SIEMENS-GYMNASIUM
Adresse Allee der Kosmonauten 134, 12683 Berlin (Biesdorf)
Telefon 549 791 340
Jahrgangsstufe 7–12
Fremdsprachen 1: en; 2: fr; 3: la

Gemeinschaftsschulen
Öffentliche Schulen

GRETEL-BERGMANN-GEMEINSCHAFTSSCHULE
Adresse Liebensteiner Straße 24, 12687 Berlin (Marzahn)
Telefon 932 71 77
Jahrgangsstufe 1–10
Fremdsprachen 1: en; 2: fr, ru; 2, 3: es
Ganztagsbetrieb offen
Kooperation gymnasiale Oberstufe 09B03, 11B01, 10K01

MARCANA-SCHULE
Adresse Flämingstraße 16–18, 12689 Berlin (Marzahn)
Telefon 936 68 70
Jahrgangsstufe 1–10
Fremdsprachen 1: en; 2: es
Ganztagsbetrieb offen

WOLFGANG-AMADEUS-MOZART-SCHULE
Adresse Cottbusser Straße 23, 12627 Berlin (Hellersdorf)
Telefon 561 20 26
Jahrgangsstufe 1–10
Fremdsprachen 1: en; 2: es
Ganztagsbetrieb offen
Angebote musikbetontes Profil
Kooperation gymnasiale Oberstufe 10K02, 11B02

Gemeinschaftsschulen
Private Schulen

INTERNATIONALE LOMONOSSOW-SCHULE BERLIN MARZAHN
Adresse Brebacher Weg 15, 12683 Berlin (Biesdorf)
Telefon 548 044 10
Jahrgangsstufe 1–13
Fremdsprachen 1: en; 2: ru
Ganztagsbetrieb offen
Angebote bilingual Deutsch-Russisch

Schulen mit sonderpädagogischem Förderschwerpunkt
Öffentliche Schulen

SCHULE AM MUMMELSOLL
Adresse Eilenburger Straße 4, 12627 Berlin (Hellersdorf)
Telefon 911 416 13 40
Jahrgangsstufe bis Abschlussstufe (16.–18. Lebensjahr)
Ganztagsbetrieb gebunden
Angebote Förderschwerpunkt: „Geistige Entwicklung“

SCHULE AM PAPPELHOF
Adresse Ketschendorfer Weg 21, 12683 Berlin (Biesdorf)
Telefon 549 795 90
Jahrgangsstufe bis Abschlussstufe (16.–18. Lebensjahr)
Ganztagsbetrieb gebunden
Angebote Förderschwerpunkt: „Geistige Entwicklung“
Kooperation 10G13

SCHULE AM ROSENHAIN
Adresse Klingenthaler Straße 32, 12627 Berlin (Hellersdorf)
Telefon 998 91 81
Jahrgangsstufe bis Jahrgangsstufe 10
Fremdsprache 1: en
Ganztagsbetrieb offen
Angebote Förderschwerpunkt: „Lernen“
Kooperation 10K06

11 LICHTENBERG

Integrierte Sekundarschulen
Öffentliche Schulen

ALEXANDER-PUSCHKIN-SCHULE
Adresse Massower Straße 37, 10315 Berlin (Friedrichsfelde)
Telefon 525 14 29
Jahrgangsstufe 7–10
Fremdsprachen 1: en; 2, 3: fr, es, la, ru
Ganztagsbetrieb teilgebunden
Kooperation gymnasiale Oberstufe 11B02, 11K04, 11K05

FRITZ-REUTER-SCHULE
Adresse Prendener Straße 29, 13059 Berlin (Neu-Hohenschönhausen)
Telefon 962 76 30
Jahrgangsstufe 7–13
Fremdsprachen 1: en; 2, 3: fr, la, ru
Ganztagsbetrieb teilgebunden
Angebote bilingual Deutsch-Englisch, Sportklasse

GEORGE-ORWELL-SCHULE
Adresse Sewanstraße 223, 10319 Berlin (Friedrichsfelde)
Telefon 512 50 27
Jahrgangsstufe 7–13
Fremdsprachen 1: en; 2: fr, es, ru
Ganztagsbetrieb offen
Gymnasiale Oberstufe im Verbund 11K12

GUTENBERG-SCHULE
Adresse Sandinostraße 10, 13055 Berlin (Alt-Hohenschönhausen)
Telefon 971 15 65
Jahrgangsstufe 7–13
Fremdsprachen 1: en; 2: es; 2, 3: fr, la, ru
Ganztagsbetrieb offen
Angebote Hochbegabtenförderung (BegaSchule), UNESCO-Projektschule

MILDRED-HARNACK-SCHULE
Adresse Schulze-Boysen-Straße 12, 10365 Berlin (Lichtenberg)
Telefon 559 41 05
Jahrgangsstufe 7–13
Fremdsprachen 1: en; 2, 3: fr, es; 3: la
Ganztagsbetrieb offen
Angebote bilingual Deutsch-Englisch, SESB Deutsch-Russisch

PAUL-SCHMIDT-SCHULE
Adresse Malchower Weg 54, 13053 Berlin (Alt-Hohenschönhausen)
Telefon 986 48 85
Jahrgangsstufe 7–10
Fremdsprachen 1: en; 2: fr; 2, 3: es
Ganztagsbetrieb teilgebunden
Kooperation gymnasiale Oberstufe 11K04

PHILIPP-REIS-SCHULE
Adresse Werneuchener Straße 15, 13055 Berlin (Alt-Hohenschönhausen)
Telefon 971 049 11
Jahrgangsstufe 7–10
Fremdsprachen 1: en; 2: fr
Ganztagsbetrieb teilgebunden
Kooperation gymnasiale Oberstufe 11B02, 11K04

SCHULE AM RATHAUS
Adresse Rathausstraße 8, 10367 Berlin (Lichtenberg)
Telefon 559 76 68
Jahrgangsstufe 7–10
Fremdsprachen 1: en; 2: fr, es, ru
Ganztagsbetrieb teilgebunden
Kooperation gymnasiale Oberstufe 11K02, 11B01

VINCENT-VAN-GOGH-SCHULE
Adresse Wustrower Straße 26, 13051 Berlin (Neu-Hohenschönhausen)
Telefon 924 030 20
Jahrgangsstufe 7–10
Fremdsprachen 1: en; 2: fr, es, ru
Ganztagsbetrieb teilgebunden
Angebote UNESCO-Projektschule
Kooperation gymnasiale Oberstufe 11K05, 01B01, 11B04

Gymnasien
Öffentliche Schulen

BARNIM-GYMNASIUM
Adresse Ahrensfelder Chaussee 41, 13057 Berlin (Falkenberg)
Telefon 936 66 90
Jahrgangsstufe 5–12
Fremdsprachen 1: en; 2, 3: fr, la; 3: es
Ganztagsbetrieb offen
Angebote altsprachliches Profil, MINT, Hochbegabtenförderung (BeGaSchule), sportbetontes Profil (Basketball), musikbetontes Profil (Bläser)

HANS-UND-HILDE-COPPI-GYMNASIUM
Adresse Römerweg 30–32, 10318 Berlin (Karlshorst)
Telefon 509 81 16
Jahrgangsstufe 7–12
Fremdsprachen 1: en; 2: fr; 3: la; 3, 4: es

IMMANUEL-KANT-GYMNASIUM
Adresse Lückstraße 63, 10317 Berlin (Rummelsburg)
Telefon 513 97 48
Jahrgangsstufe 5–12
Fremdsprachen 1: en; 2: fr; 2, 3: la; 3: es
Ganztagsbetrieb offen
Angebote mathematisch-naturwissenschaftliches Profil, Hochbegabtenförderung (BegaSchule)

JOHANN-GOTTFRIED-HERDER-GYMNASIUM
Adresse Franz-Jacob-Straße 8, 10369 Berlin (Fennpfuhl)
Telefon 976 095 67
Jahrgangsstufe 5–12
Fremdsprachen 1: en; 2: ru; 2, 3: fr, es; 3, 4: la
Ganztagsbetrieb offen
Angebote bilingual Deutsch-Englisch

MANFRED-VON-ARDENNE-GYMNASIUM
Adresse Werneuchener Straße 27–28, 13055 Berlin (Alt-Hohenschönhausen)
Telefon 986 50 02
Jahrgangsstufe 7–12
Fremdsprachen 1: en; 2: fr; 2, 3: la

Gemeinschaftsschulen
Öffentliche Schulen

GRÜNER CAMPUS MALCHOW
Adresse Malchower Chaussee 2, 13051 Berlin (Malchow)
Telefon 962 485 95
Jahrgangsstufe 1–13
Fremdsprachen 1: en; 2: fr, ru; 2, 3: es; 3: la
Ganztagsbetrieb teilgebunden
Angebote Hochbegabtenförderung

ael	zh	da	en	fr	he	it	ja	la	nel
Altgriechisch	Chinesisch	Dänisch	Englisch	Französisch	Hebräisch	Italienisch	Japanisch	Latein	Neugriechisch

12 REINICKENDORF

PAUL-UND-CHARLOTTE-KNIESE-SCHULE
Adresse Erich-Kurz-Straße 6–10, 10319 Berlin (Friedrichsfelde)
Telefon 516 597 14
Jahrgangsstufe 1–13
Fremdsprachen 1: en; 2: fr, es
Ganztagsbetrieb gebunden
Angebote Inklusive Schwerpunktschule für die Förderschwerpunkte „Sehen“, „Körperliche und motorische Entwicklung“
Gymnasiale Oberstufe im Verbund 11K08

Schulen mit besonderer pädagogischer Prägung
Öffentliche Schulen

SCHUL- UND LEISTUNGSSPORTZENTRUM BERLIN
Adresse Fritz-Lesch-Straße 35, 13053 Berlin (Alt-Hohenschönhausen)
Telefon 983 185 205
Jahrgangsstufe 1–13
Fremdsprachen 1: en; 2, 3: fr, la, ru, es
Ganztagsbetrieb gebunden
Angebote Eliteschule des Sports, Praxislerngruppen ab Klasse 9

Schulen mit sonderpädagogischem Förderschwerpunkt
Öffentliche Schulen

CARL-VON-LINNÉ-SCHULE
Adresse Paul-Junius-Straße 15, 10367 Berlin (Lichtenberg)
Telefon 505 09 60
Jahrgangsstufe bis Oberstufe (13.–15. Lebensjahr)
Fremdsprachen 1: en; 2: fr
Ganztagsbetrieb gebunden
Angebote Förderschwerpunkt: „Körperliche und motorische Entwicklung“

NILS-HOLGERSSON-SCHULE
Adresse Otto-Marquardt-Straße 12–14, 10369 Berlin (Fennpfuhl)
Telefon 513 96 76
Jahrgangsstufe bis Abschlussstufe (16.–18. Lebensjahr)
Ganztagsbetrieb gebunden
Angebote Förderschwerpunkt: „Geistige Entwicklung“

PAUL-UND-CHARLOTTE-KNIESE-SCHULE
Adresse Erich-Kurz-Straße 6–10, 10319 Berlin (Friedrichsfelde)
Telefon 516 597 14
Jahrgangsstufe bis Abschlussstufe (16.–18. Lebensjahr)
Fremdsprachen 1: en; 2: fr
Ganztagsbetrieb gebunden
Angebote Förderschwerpunkt: „Geistige Entwicklung“; Klassen für geistig behinderte Sehgeschädigte
Kooperation 11K12

SCHULE AM BREITEN LUCH
Adresse Am Breiten Luch 19, 13053 Berlin Neu-Hohenschönhausen
Telefon 929 50 80
Jahrgangsstufe bis Oberstufe (13.–15. Lebensjahr)
Fremdsprache 1: en
Ganztagsbetrieb offen
Angebote Förderschwerpunkt: „Lernen“
Kooperation 11G17, 11G18, 11G19, 11G21, 11G22, 11G26, 11G28

SCHULE AM FENNPFUHL
Adresse Alfred-Jung-Straße 19, 10369 Berlin (Fennpfuhl)
Telefon 972 04 16
Jahrgangsstufe bis Jahrgangsstufe 10
Fremdsprache 1: en
Ganztagsbetrieb offen
Angebote Förderschwerpunkt: „Lernen“
Kooperation 11G01

12

Integrierte Sekundarschulen
Öffentliche Schulen

ALBRECHT-HAUSHOFER-SCHULE
Adresse Kurzebracker Weg 40–46, 13503 Berlin (Heiligensee)
Telefon 431 90 72
Jahrgangsstufe 7–10
Fremdsprachen 1: en; 2: fr
Ganztagsbetrieb teilgebunden
Kooperation gymnasiale Oberstufe 12B01

BENJAMIN-FRANKLIN-SCHULE
Adresse Sommerfelder Straße 5–7, 13509 Berlin (Wittenau)
Telefon 439 838 10
Jahrgangsstufe 7–10
Fremdsprachen 1, 2: fr, en
Ganztagsbetrieb teilgebunden
Angebote musikbetontes Profil
Gymnasiale Oberstufe im Verbund 01B01, 12B02, 12B03

BETTINA-VON-ARNIM-SCHULE
Adresse Senftenberger Ring 49, 13435 Berlin (Märkisches Viertel)
Telefon 403 050
Jahrgangsstufe 7–13
Fremdsprachen 1, 2: en; 1, 2, 3: fr; 2: zh, la; 2, 3: es
Ganztagsbetrieb gebunden
Angebote musik- und kunstbetontes Profil

CARL-BENZ-SCHULE
Adresse Heidenheimer Straße 53–54, 13467 Berlin (Hermsdorf)
Telefon 404 60 97
Jahrgangsstufe 7–10
Fremdsprachen 1: en; 2: fr, es
Ganztagsbetrieb offen
Kooperation gymnasiale Oberstufe 12B01, 12B02, 12B03

CARL-BOSCH-SCHULE
Adresse Frohnauer Straße 74–80, 13467 Berlin (Hermsdorf)
Telefon 405 841 49
Jahrgangsstufe 7–10
Fremdsprachen 1: en; 2: fr
Ganztagsbetrieb teilgebunden
Kooperation gymnasiale Oberstufe 12B01, 12B02, 12B03

GUSTAV-FREYTAG-SCHULE
Adresse Breitkopfstraße 66–80, 13409 Berlin (Reinickendorf)
Telefon 495 80 31
Jahrgangsstufe 7–10
Fremdsprachen 1: en; 2: fr
Ganztagsbetrieb offen
Kooperation gymnasiale Oberstufe 12B01, 12B02, 12B03

nl	no	pl	pt	ru	sv	es	tr	SESB	1 2 3 4
Niederländisch	Norwegisch	Polnisch	Portugiesisch	Russisch	Schwedisch	Spanisch	Türkisch	Staatliche Europa-Schule	Erste bis vierte Fremdsprache

JEAN-KRÄMER-SCHULE
Adresse Alt-Wittenau 8–12, 13437 Berlin (Wittenau)
Telefon 411 091 52
Jahrgangsstufe 7–10
Fremdsprachen 1: en; 2: fr
Ganztagsbetrieb teilgebunden
Angebote bilingual Deutsch-Englisch
Kooperation gymnasiale Oberstufe 12B01, 12B02, 12B03

JULIUS-LEBER-SCHULE
Adresse Treskowstraße 26–31, 13507 Berlin (Tegel)
Telefon 435 570 90
Jahrgangsstufe 7–10
Fremdsprachen 1: en; 2: es
Ganztagsbetrieb teilgebunden
Kooperation gymnasiale Oberstufe 12B01, 12B02, 12B03

MAX-BECKMANN-SCHULE
Adresse Auguste-Viktoria-Allee 37, 13403 Berlin (Reinickendorf)
Telefon 413 40 81
Jahrgangsstufe 7–13
Fremdsprachen 1: en; 2, 3: fr, es, la
Ganztagsbetrieb teilgebunden
Angebote bilingual Deutsch-Englisch, mathematisch-naturwissenschaftliches / kunst- und sprachbetontes Profil

PAUL-LÖBE-SCHULE
Adresse Lindauer Allee 23–25, 13407 Berlin (Reinickendorf)
Telefon 495 70 26
Jahrgangsstufe 7–10
Fremdsprachen 1: en; 2: es
Ganztagsbetrieb teilgebunden
Angebote Inklusive Schwerpunktschule für den Förderschwerpunkt „Autismus“

Integrierte Sekundarschulen
Private Schulen

KATHOLISCHE SCHULE SALVATOR
Adresse Fürst-Bismarck-Straße 8–10, 13469 Berlin (Waidmannslust)
Telefon 411 11 98
Jahrgangsstufe 7–10
Fremdsprachen 1: en; 2: fr

MONTESSORI CAMPUS AM TEGELER FORST
Adresse Gabrielenstraße 12–18, 13507 Berlin (Tegel)
Telefon 684 050 70
Jahrgangsstufe 1–10
Fremdsprache 1: en

Gymnasien
Öffentliche Schulen

EUROPÄISCHES GYMNASIUM BERTHA-VON-SUTTNER
Adresse Reginhardstraße 172, 13409 Berlin (Reinickendorf)
Telefon 491 60 57
Jahrgangsstufe 5–12
Fremdsprachen 1: en; 2, 3: fr, la; 3: ael; 4: es, zh
Angebote altsprachliches Profil, bilingual Deutsch-Englisch ab Kl. 7

FRIEDRICH-ENGELS-GYMNASIUM
Adresse Emmentaler Straße 67, 13407 Berlin (Reinickendorf)
Telefon 495 50 56
Jahrgangsstufe 5–12
Fremdsprachen 1: en; 2, 3: fr, es; 3: la
Ganztagsbetrieb offen
Angebote bilingual Deutsch-Englisch ab Kl. 5, 7 / Deutsch-Spanisch ab Kl. 7

GABRIELE-VON-BÜLOW-GYMNASIUM
Adresse Tile-Brügge-Weg 63, 13509 Berlin (Tegel)
Telefon 210 052 460
Jahrgangsstufe 7–12
Fremdsprachen 1: en; 2: fr, la; 3: pl
Angebote bilingual Deutsch-Englisch

GEORG-HERWEGH-GYMNASIUM
Adresse Fellbacher Straße 18–19, 13467 Berlin (Hermsdorf)
Telefon 404 20 70
Jahrgangsstufe 7–12
Fremdsprachen 1: en; 2: fr, la; 3: it
Angebote mathematisch-naturwissenschaftliches / musikbetontes Profil

HUMBOLDT-GYMNASIUM
Adresse Hatzfeldtallee 2–4, 13509 Berlin (Tegel)
Telefon 433 70 08
Jahrgangsstufe 5–12
Fremdsprachen 1: en; 2: la; 3: fr, zh
Ganztagsbetrieb offen
Angebote Schnelllernangebot, Hochbegabtenförderung (BeGa-Kurs-Schule), Inklusive Schwerpunktschule für den Förderschwerpunkt „Autismus“

ROMAIN-ROLLAND-GYMNASIUM
Adresse Place Moliere 4, 13469 Berlin (Wittenau)
Telefon 414 01 70
Jahrgangsstufe 5–12
Fremdsprachen 1, 2: fr, en; 3: es, la, zh
Angebote bilingual Deutsch-Französisch

THOMAS-MANN-GYMNASIUM
Adresse Königshorster Straße 10, 13439 Berlin (Märkisches Viertel)
Telefon 414 763 670
Jahrgangsstufe 7–12
Fremdsprachen 1: en; 2, 3: fr, es
Ganztagsbetrieb offen
Angebote wirtschaftswissenschaftliches Profil

Gymnasien
Private Schulen

EVANGELISCHE SCHULE FROHNAU
Adresse Benediktinerstraße 11–19, 13465 Berlin (Frohnau)
Telefon 509 305 310
Jahrgangsstufe 5–12
Fremdsprachen 1: en; 2, 3: fr, la

GOETHE-GYMNASIUM
Adresse Wittenauer Straße 114, 13435 Berlin (Wittenau)
Telefon 403 998 49
Jahrgangsstufe 7–12
Fremdsprachen 1: en; 2: es; 3: fr, ru
Ganztagsbetrieb offen
Angebote bilingual Deutsch-Russisch

ael	zh	da	en	fr	he	it	ja	la	nel
Altgriechisch	Chinesisch	Dänisch	Englisch	Französisch	Hebräisch	Italienisch	Japanisch	Latein	Neugriechisch

KATHOLISCHE SCHULE SALVATOR
Adresse Fürst-Bismarck-Straße 8-10, 13469 Berlin (Waidmannslust)
Telefon 411 11 98
Jahrgangsstufe 7-12
Fremdsprachen 1: en; 2: fr; 3: la

Gemeinschaftsschulen
Öffentliche Schulen

CAMPUS HANNAH HÖCH
Adresse Finsterwalder Straße 52-56, 13435 Berlin (Märkisches Viertel)
Telefon 408 999 60
Jahrgangsstufe 1-10
Fremdsprachen 1: en; 2: es
Ganztagsbetrieb gebunden
Kooperation gymnasiale Oberstufe 12B01, 12B02, 12B03

Gemeinschaftsschulen
Private Schulen

ALTERNATIVSCHULE BERLIN
Adresse Bondickstraße 8-9, 13469 Berlin (Waidmannslust)
Telefon 417 48 60
Jahrgangsstufe 1-10
Fremdsprachen 1: en; 2: fr, es
Ganztagsbetrieb offen
Kooperation gymnasiale Oberstufe 04B05

APEGO-SCHULE BERLIN
Adresse Dianastraße 44-46, 13469 Berlin (Waidmannslust)
Telefon 274 984 77
Jahrgangsstufe 1-10
Fremdsprachen 1: es, pt

DEMOKRATISCHE SCHULE X
Adresse Keilerstraße 17 A, 13503 Berlin (Heiligensee)
Telefon 609 226 21
Jahrgangsstufe 1-10
Fremdsprachen 1: en; 2: fr
Ganztagsbetrieb offen

ELISABETHSTIFT-SCHULE
Adresse Falkentaler Steig 10, 13467 Berlin (Hermsdorf)
Telefon 688 343 870
Jahrgangsstufe 1-10
Fremdsprache 1: en
Ganztagsbetrieb gebunden

Freie Waldorfschulen
Private Schulen

WALDORFSCHULE MÄRKISCHES VIERTEL BERLIN
Adresse Treuenbrietzener Straße 28, 13439 Berlin (Märkisches Viertel)
Telefon 407 28 30
Jahrgangsstufe 1-12
Fremdsprachen 1: en, fr
Ganztagsbetrieb offen

Schulen mit besonderer pädagogischer Prägung
Öffentliche Schulen

SCHULFARM INSEL SCHARFENBERG
Adresse Schwarzer Weg 101-105, 13505 Berlin (Tegel)
Telefon 430 944 330
Jahrgangsstufe 7-12
Fremdsprachen 1: en; 2: fr
Ganztagsbetrieb gebunden

Schulen mit sonderpädagogischem Förderschwerpunkt
Öffentliche Schulen

SCHULE AM PARK
Adresse Eichborndamm 276-284, 13437 Berlin (Wittenau)
Telefon 414 50 34
Jahrgangsstufe bis Abschlussstufe (16.-18. Lebensjahr)
Angebote Förderschwerpunkt: „Geistige Entwicklung“

STÖTZNER-SCHULE
Adresse Tietzstraße 26-28, 13509 Berlin (Borsigwalde)
Telefon 432 80 11
Jahrgangsstufe bis Jahrgangsstufe 10
Fremdsprache 1: en
Angebote Förderschwerpunkt: „Lernen“

TOULOUSE-LAUTREC-SCHULE
Adresse Miraustraße 126, 13509 Berlin (Borsigwalde)
Telefon 433 20 97
Jahrgangsstufe bis Jahrgangsstufe 10
Angebote Förderschwerpunkt: „Körperliche und motorische Entwicklung“

Schulen mit sonderpädagogischem Förderschwerpunkt
Private Schulen

ELISABETHSTIFT-SCHULE
Adresse Berliner Straße 180, 13467 Berlin (Hermsdorf)
Telefon 688 34 38 70
Jahrgangsstufe bis Jahrgangsstufe 12

nl	no	pl	pt	ru	sv	es	tr	SESB	1 2 3 4
Niederländisch	Norwegisch	Polnisch	Portugiesisch	Russisch	Schwedisch	Spanisch	Türkisch	Staatliche Europa-Schule	Erste bis vierte Fremdsprache

SCHULEN MIT BARRIEREFREIER AUSSTATTUNG

Eine barrierefreie Ausstattung an Schulen ermöglicht Kindern mit Behinderung den Zugang zur Schule und ihren Räumen, um gemeinsam mit Kindern ohne Behinderung zu lernen. Dazu zählen vor allem ein barrierefreier Parkplatz, Zugang und Fahrstuhl sowie ein barrierefreies WC.

CHARLOTTENBURG-WILMERSDORF

Arno-Fuchs-Schule
Comenius-Schule
Ernst-Adolf-Eschke-Schule für Gehörlose
Evangelische Grundschule Charlottenburg
Finkenkrug-Schule
Friedensburg-Schule
Heinz-Berggruen-Gymnasium
Katholische Schule Liebfrauen (Gymnasium)
Marie-Curie-Gymnasium
Mentora Gymnasium
Paula-Fürst-Schule (Gemeinschaftsschule)
Peter-Ustinov-Schule
Robert-Jungk-Schule
Schule am Westend
Sportschule im Olympiapark - Poelchau-Schule

FRIEDRICHSHAIN-KREUZBERG

Albrecht-von-Graefe-Schule (Integrierte Sekundarschule)
Carl-von-Ossietzky-Schule (Gemeinschaftsschule)
Ellen-Key-Schule
Freie Waldorfschule Kreuzberg
Gustav-Meyer-Schule
Hector-Peterson-Schule
Hunsrück-Grundschule
Leibniz-Gymnasium
Lina-Morgenstern-Schule (Gemeinschaftsschule)
Margarethe-von-Witzleben-Schule
Refik-Veseli-Schule (Integrierte Sekundarschule)
Robert-Koch-Gymnasium
Schule am Königstor (Integrierte Sekundarschule)

LICHTENBERG

Barnim-Gymnasium
Carl-von-Linné-Schule
Fritz-Reuter-Schule
George-Orwell-Schule
Grüner Campus Malchow (Gemeinschaftsschule)
Hans-und-Hilde-Coppi-Gymnasium
Immanuel-Kant-Gymnasium
Johann-Gottfried-Herder-Gymnasium
Mildred-Harnack-Schule
Nils-Holgersson-Schule
Paul-Schmidt-Schule (Integrierte Sekundarschule)
Paul-und-Charlotte-Kniese-Schule
Paul-und-Charlotte-Kniese-Schule (Gemeinschaftsschule)
Philipp-Reis-Schule (Integrierte Sekundarschule)
Schul- und Leistungssportzentrum Berlin (Sportforum)
Schule am Fennpfuhl
Schule am Rathaus
Vincent-van-Gogh-Schule (Integrierte Sekundarschule)

MARZAHN-HELLERSDORF

13. Schule (Integrierte Sekundarschule)
Gretel-Bergmann-Gemeinschaftsschule
Jean-Piaget-Schule
Johann-Julius-Hecker-Schule
Kerschensteiner-Schule
Konrad-Wachsmann-Schule
Marcana-Schule (Gemeinschaftsschule)
Melanchthon-Gymnasium
Otto-Nagel-Gymnasium
Rudolf-Virchow-Schule
Sartre-Gymnasium
Schule am Mummelsoll
Schule am Pappelhof
Schule am Rosenhain
Wilhelm-von-Siemens-Gymnasium
Wolfgang-Amadeus-Mozart-Schule (Gemeinschaftsschule)

Schulen in freier Trägerschaft (Ersatzschulen)

Schulen mit sonderpädagogischen Förderschwerpunkten

MITTE

Bilinguale Schule Phorms Berlin Mitte
Canisius-Kolleg
Charlotte-Pfeffer-Schule
Diesterweg-Gymnasium
Ernst-Reuter-Schule
Französisches Gymnasium
Freie Waldorfschule Berlin Mitte
Jüdisches Gymnasium Moses Mendelssohn
Quinoa-Schule
Freie Sekundarschule Berlin Wedding
Schule am Schillerpark (Integrierte Sekundarschule)
Willy-Brandt-Schule

NEUKÖLLN

Albert-Einstein-Gymnasium
Albert-Schweitzer-Gymnasium
Albrecht-Dürer-Gymnasium
Clay-Schule
Ernst-Abbe-Gymnasium
Fritz-Karsen-Schule (Gemeinschaftsschule)
Gemeinschaftsschule auf dem Campus Rütli
Gemeinschaftsschule Campus Efeuweg
Hannah-Arendt-Gymnasium
Hans-Fallada-Schule
Heinrich-Mann-Schule
Kepler-Schule
Leonardo-da-Vinci-Gymnasium
Otto-Hahn-Schule
Röntgen-Schule
Schilling-Schule
Schule am Bienwaldring
Schule am Hasenhegerweg
Schule am Zwickauer Damm
Schule an der Windmühle

PANKOW

Berlin Bilingual School (Integrierte Sekundarschule)
Carl-von-Ossietzky-Gymnasium
Gustave-Eiffel-Schule
Heinrich-Schliemann-Gymnasium
Heinz-Brandt-Schule
Helene-Haeusler-Schule
Hufeland-Schule (Integrierte Sekundarschule)
Katholische Theresienschule (Gymnasium)
Klax-Gemeinschaftsschule
Konrad-Duden-Schule (Integrierte Sekundarschule)
Kurt-Schwitters-Schule
Kurt-Tucholsky-Schule (Integrierte Sekundarschule)
Marianne-Buggenhagen-Schule
Montessori-Gemeinschaftsschule Berlin Buch
Panke-Schule
Platanus Schule Berlin (Gemeinschaftsschule)
Robert-Havemann-Gymnasium
Schule am Birkenhof
SchuleEins (Gemeinschaftsschule)
Stephanus-Grundschule

REINICKENDORF

Albrecht-Haushofer-Schule
Alternativschule Berlin (Gemeinschaftsschule)
APEGO-Schule Berlin (Gemeinschaftsschule)
Bettina-von-Arnim-Schule
Campus Hannah Höch (Gemeinschaftsschule)
Carl-Benz-Schule (Integrierte Sekundarschule)
Carl-Bosch-Schule
Elisabethstift-Schule (Gemeinschaftsschule)
Evangelische Schule Frohnau
Friedrich-Engels-Gymnasium
Georg-Herwegh-Gymnasium
Gustav-Freytag-Schule (Integrierte Sekundarschule)
Jean-Krämer-Schule (Integrierte Sekundarschule) Wittenau
Romain-Rolland-Gymnasium
Schule am Park
Schulfarm Insel Scharfenberg
Thomas-Mann-Gymnasium
Toulouse-Lautrec-Schule
Waldorfschule Märkisches Viertel Berlin

SPANDAU

August Hermann Francke Schule
B.-Traven-Gemeinschaftsschule
Bertolt-Brecht-Oberschule (Integrierte Sekundarschule)
Carl-Friedrich-von-Siemens-Gymnasium
Carlo-Schmid-Oberschule (Integrierte Sekundarschule)
Freie Waldorfschule Havelhöhe – Eugen Kolisko
Hans-Carossa-Gymnasium
Heinrich-Böll-Oberschule (Integrierte Sekundarschule)
Kant-Gymnasium
Martin-Buber-Oberschule (Integrierte Sekundarschule)
Schule am Gartenfeld
Schule am Staakener Kleeblatt (Integrierte Sekundarschule)
Schule am Stadtrand
Schule an der Haveldüne (Integrierte Sekundarschule)
Schule an der Jungfernheide (Integrierte Sekundarschule)
SIS Swiss International School Berlin
Wilhelmstadt Schulen (Grundschule)

STEGLITZ-ZEHLENDORF

Anna-Essinger-Gemeinschaftsschule
Arndt-Gymnasium Dahlem
Beethoven-Gymnasium
Biesalski-Schule
Bilinguale Schule Phorms Berlin Süd
Bröndby-Schule (Integrierte Sekundarschule)
Droste-Hülshoff-Gymnasium
Emil-Molt-Schule
Evangelische Schule Steglitz (Integrierte Sekundarschule)
Freie Schule Anne-Sophie Berlin
Gail-S.-Halvorsen-Integrierte Sekundarschule
J.-A.-Zeune-Schule für Blinde und Berufsfachschule Dr. Silex
John-F.-Kennedy-Schule
Königin-Luise-Stiftung
Kopernikus-Schule (Integrierte Sekundarschule)
Lilienthal-Gymnasium
Max-von-Laue-Schule
Parzival-Schule
Pestalozzi-Schule
Peter-Frankenfeld-Schule
Private Kant-Schule
Rudolf-Steiner-Schule Berlin
Schadow-Gymnasium
Willi-Graf-Gymnasium
Wilma-Rudolph-Schule (Integrierte Sekundarschule)

TEMPELHOF-SCHÖNEBERG

Carl-Zeiss-Schule
Friedenauer Gemeinschaftsschule
Georg-Büchner-Gymnasium
Georg-von-Giesche-Schule
Gustav-Heinemann-Oberschule
Johanna-Eck-Schule (Integrierte Sekundarschule)
Katholische Schule Sankt Hildegard
Marianne-Cohn-Schule
Prignitz-Schule
Privates Europa-Gymnasium Berlin
Rheingau-Gymnasium
Solling-Schule
Sophie-Scholl-Schule
Ulrich-von-Hutten-Gymnasium

TREPTOW-KÖPENICK

Albatros-Schule
Anna-Seghers-Schule (Gemeinschaftsschule)
Emmy-Noether-Gymnasium
Flatow-Oberschule
Freie Waldorfschule Berlin-Südost
Gebrüder-Montgolfier-Gymnasium
Grünauer Gemeinschaftsschule
Montessori Campus Berlin Köpenick (Gemeinschaftsschule)
Schule am Wildgarten
Wilhelm-Bölsche-Schule (Integrierte Sekundarschule)

Schulen in freier Trägerschaft (Ersatzschulen)
barrierefreier Zugang
Schulen mit sonderpädagogischen Förderschwerpunkten
barrierefreier Fahrstuhl
barrierefreier Parkplatz
barrierefreies WC

Nichts mehr verpassen!

twitter.com
/senbjf

instagram.com
/senbildjugfam

facebook.com
/senbildjugfam

youtube.com
/senbjf

→ Folgen Sie uns
auf Social Media

Senatsverwaltung
für Bildung, Jugend
und Familie

BERLIN

www.berlin.de/sen/bjf

9 783985 050116

Senatsverwaltung
für Bildung, Jugend
und Familie

BERLIN

Bernhard-Weiß-Straße 6
10178 Berlin
Telefon +49 (30) 90227-5050